SWEETBEE TRAVEL CO.,LTD.
TAT License 11/06620
094-3248008
www.sweetbeetravels.com
sweetbeetravel@yahoo.com
Line @sweetbeetravel

Sweet Winter Kansai-Chubu Osaka-Nagoya by TG

6 Days 4 Nights

แพ็คเกจแบบส่วนตัว 6 วัน 4 คืน

เดินทางตั้งแต่ 4 ท่านขึ้นไป



@โรงแรม Lake Biwa Marriott Hotel 1 คืน @โรงแรม Nagoya Tokyu Hotel 1 คืน
@โรงแรม Osaka Tokyu Rei Hotel 2 คืน

I วัดทอง (Kinkakuji) I วัดน้ำใส (Kiyomizu) I ย่านคาวาระเมจิ (Kawaramachi) I
I ปราสาทฮิโกเนะ I กิจกรรมสกีที่บิวาโกะ สกีรีสอร์ท (Biwako Valley Ski Resort) I
I ชินไซบาชิและคลองโดทงโบริ I ภูเขาโกไซโช (Mount Gozaisho) I

หรือ สามารถเปลี่ยนโปรแกรมเที่ยวได้ตามต้องการ



เดินทางกับ การบินไทย น้ำหนักกระเป๋า 23 กก.
พร้อมรับบริการแบบ Full Service
เดินทาง ไป-กลับ จากสนามบิน ส่งตรงถึงโรงแรมด้วยรถส่วนตัว สะดวกสบาย

ในราคาเริ่มต้นท่านละ 52,300 บาท

เดินทางมกราคม - มีนาคม 2570

วันที่	รายละเอียดการเดินทาง	อาหาร
วันที่ 1	เช็คอินสนามบินสุวรรณภูมิที่เคาน์เตอร์สายการบิน การบินไทย - เดินทางออกจากสนามบินสุวรรณภูมิ	-
วันที่ 2	เดินทางถึงสนามบินคันไซ โอซาก้า – รถนำเที่ยวส่วนตัวรับจากสนามบิน - เมืองเกียวโต - วัดคินคะคุจิ Kinkakuji (วัดทอง) - วัดคิโยมิสึ Kiyomisu (วัดน้ำใส) – แวะรับประทานอาหารกลางวันในเมืองเกียวโต - ศาลเจ้าฟูชิมิอินาริ (Fushimi inari) – ย่านคาวาระเมจิ (Kawaramachi) - โรงแรม Lake Biwa Marriott Hotel * สามารถเปลี่ยนแปลงสถานที่ท่องเที่ยวได้ตามต้องการ หรือ สลับวันใช้รถได้ * ใช้รถวันละ 10 ชั่วโมง พร้อมคนขับรถ พร้อมไกด์นำเที่ยว	กลางวัน
วันที่ 3	รถนำเที่ยวส่วนตัว - กิจกรรมสกีที่บิวาโกะ สกีรีสอร์ท (Biwako Valley Ski Resort) - แวะรับประทานอาหารกลางวันในเมือง - ปราสาทฮิโกเนะ (Hikone Castle) - เมืองกิฟุ (Gifu) - ศาลเจ้าอินาบะ (Inaba Shrine) – ย่านเมืองเก่ารอบปราสาทอินุยามะ (Inuyama Jokamachi) – เมืองนาโกย่า (Nagoya) - โรงแรม Nagoya Tokyu Hotel (Hotel Breakfast) * สามารถเปลี่ยนแปลงสถานที่ท่องเที่ยวได้ตามต้องการ หรือ สลับวันใช้รถได้ * ใช้รถวันละ 10 ชั่วโมง พร้อมคนขับรถ ไม่มีไกด์	เช้า-กลางวัน
วันที่ 4	รถนำเที่ยวส่วนตัว – เมืองนาโกย่า (Nagoya) - กิจกรรมสกีหิมะที่ภูเขาโกไซโช (Mount Gozaisho) – แวะรับประทานอาหารกลางวันในเมือง - สวนเกษตรกรรมเมืองอินาเบะ (Inabe City Agricultural Park) (สำหรับพีเรียดเดินทางเดินทางวันที่ 4-9 มีนาคม 2570 และขึ้นอยู่กับสภาพอากาศในวันเดินทาง) - พิพิธภัณฑ์นินจาสำนักอิงะ (Iga-ryu Ninja Museum) - เมืองโอซาก้า - ชินไซบาชิและคลองโดทงโบริ (Shinsaibashi- Dotonbori) - โรงแรม Osaka Tokyu REI Hotel (Hotel Breakfast) * สามารถเปลี่ยนแปลงสถานที่ท่องเที่ยวได้ตามต้องการ หรือ สลับวันใช้รถได้ * ใช้รถวันละ 10 ชั่วโมง พร้อมคนขับรถ ไม่มีไกด์	เช้า-กลางวัน
วันที่ 5	Guest FREE Time อิสระท่องเที่ยวเต็มวัน โรงแรม Osaka Tokyu REI Hotel (Hotel Breakfast) *ไม่มีรถบริการในวันนี้	เช้า
วันที่ 6	รถมารับตามเวลานัดหมาย – เดินทางสู่สนามบินคันไซ -เดินทางออกจากสนามบินคันไซ - เดินทางสู่สนามบินสุวรรณภูมิ (Hotel Breakfast) * ใช้รถแบบ One Way Transfer พร้อมคนขับรถ ไม่มีไกด์	เช้า

โรงแรม	โรงแรม Lake Biwa Marriott Hotel 1 คืน, โรงแรม Nagoya Tokyu Hotel 1 คืนและโรงแรม Osaka Tokyu Rei Hotel 2 คืน รวมอาหารเช้า		
ผู้เดินทาง	เริ่มต้น 4 ท่าน ขึ้นไป	**รถโดยสาร**	รถแบบส่วนตัว ตามจำนวนผู้โดยสาร
สายการบิน	THAI AIRWAYS การบินไทย - น้ำหนักกระเป๋า 23 กก. - บริการแบบ FULL SERVICE		
ขาไป	**TG 622 BKK-KIX 23:59-07:20**	**ขากลับ**	**TG 673 KIX-BKK 17:25-22:00** **TG 623 KIX-BKK 11:00-15:30**
เดินทางมกราคม - มีนาคม 2570			
ในราคาเริ่มต้นท่านละ	**52,300 บาท**		

- ในวันที่ใช้รถพาเที่ยว ท่านสามารถอิสระเปลี่ยนแปลงสถานที่ท่องเที่ยวได้ตามต้องการ หรือ สลับวันที่ต้องการใช้รถได้ ปรับเปลี่ยนแผนการเดินทางได้
- หากท่านต้องการทานอาหารประเภทไหน สามารถแจ้งทางบริษัทเพื่อให้ช่วยจองร้านอาหารให้ได้ โดยจะเป็น Menu set ชุดหมูทอด หมูย่าง หรือปลาย่าง เป็นต้น มื้อกลางวัน ท่านละ 2,000 เยน และ มื้อเย็น ท่านละ 3,000 เยน ต่อท่าน และ สามารถชำระเงินให้กับร้านอาหารได้โดยตรง
- หากต้องการเดินทางวันอื่นนอกเหนือจากที่ระบุในเอกสาร สามารถแจ้งบริษัทให้ทำราคาให้ได้

รายละเอียดการเดินทาง

DAY 1

เดินทางถึงสนามบินสุวรรณภูมิ ชั้น 4 ผู้โดยสารขาออก ให้ท่านเช็คอินที่เคาน์เตอร์สายการบิน การบินไทย Thai Airways น้ำหนักสัมภาระโหลดใต้ท้องเครื่องท่านละ 23 กก. และสัมภาระติดตัวขึ้นเครื่อง 7 กก. พร้อมรับบริการอาหาร และเครื่องดื่มบนเครื่อง

เดินทางออกจากสนามบินสุวรรณภูมิ ด้วยเที่ยวบิน TG 622



เดินทางออกจากสนามบินสุวรรณภูมิ บินตรงสู่สนามบินนานาชาติคันไซ โอซาก้า ประเทศญี่ปุ่น พร้อมรับบริการอาหารและเครื่องดื่มบนเครื่อง แบบ Full Service

เที่ยวบิน	เส้นทาง	ออก	ถึง
TG 622	BKK-KIX	23:59	07:20

DAY 2

เดินทางถึงสนามบินนานาชาติคันไซ ประเทศญี่ปุ่น หลังจากผ่านกระบวนการตรวจคนเข้าเมืองและศุลกากร และรับกระเป๋าสัมภาระเรียบร้อยแล้ว ให้ท่านรอขึ้นรถที่จุดนัดพบ

รถมารับท่านตามเวลานัดหมาย เพื่อนำท่านเดินทางสู่เมืองเกียวโต โดยรถที่โดยสารจะเป็นรถส่วนตัว ALPHARD หรือ HIACE ตามจำนวนผู้เดินทาง

จากนั้นนำท่านเดินทางสู่วัดทอง หรือ วัดคินคะคุจิ (Kinkaku-ji Temple) (ไม่รวมค่าเข้าชมประมาณ 400 เยน) ที่นี่เป็นวัดนิกายเซนที่มีความงดงามอันเป็นเอกลักษณ์และตั้งอยู่ทางตอนเหนือของเมืองเกียวโต ซึ่งเป็นหนึ่งในสถานที่ท่องเที่ยวที่ได้รับการขึ้นทะเบียนเป็นมรดกโลกและเป็นภาพจำของประเทศญี่ปุ่นที่ทุกคนต้องคุ้นตา เพราะมีไฮไลต์สำคัญคืออาคารศาลาหลัก 2 ชั้นบนสุดที่ถูกปิดทองคำเปลวสีเหลืองทองอร่ามส่องประกายอย่างงดงามตระการตา ตัวศาลาตั้งอยู่ริมสระน้ำกระจกเงาขนาดใหญ่ที่สะท้อนภาพอาคารสีทองคู่กับทิวสนและสวนญี่ปุ่นโบราณโดยรอบได้อย่างสมบูรณ์แบบ บรรยากาศภายในวัดเต็มไปด้วยความสงบร่มรื่นและจัดเส้นทางเดินชมสวนอย่างลงตัว ทำให้นักท่องเที่ยวนิยมมาเดินถ่ายภาพและซึมซับความงามของสถาปัตยกรรมที่ผสมผสานกับธรรมชาติได้อย่างไร้ที่ติ





นำท่านเดินทางสู่ วัดน้ำใส หรือ วัดคิโยมิซึ (Kiyomizu-dera Temple) (ไม่รวมค่าเข้าชม ประมาณ 400 เยน) ที่นี่เป็นวัดพุทธเก่าแก่ที่มีชื่อเสียงระดับโลก ตั้งอยู่บนเนินเขาโอโตวะทางตะวันออกของเมืองเกียวโต และเป็นหนึ่งในแลนด์มาร์กสำคัญที่นักท่องเที่ยวจากทั่วทุกมุมโลกต่างหลั่งไหลมาเยือนกันอย่างไม่ขาดสาย เพราะมีไฮไลต์สำคัญคืออาคารไม้หลังใหญ่ที่สร้างขึ้นโดยระเบียงยื่นออกมาจากหน้าผาสูง โดยโครงสร้างทั้งหมดถูกสร้างขึ้นด้วยไม้และไม่ได้ใช้ตะปูแม้แต่ตัวเดียว ทำให้สามารถมองเห็นวิวทิวทัศน์อันงดงามของเมืองเกียวโตและต้นซากุระหรือใบไม้เปลี่ยนสีตามฤดูกาลได้อย่างกว้างไกล นอกจากนี้บริเวณด้านล่างของอาคารยังมีน้ำตกโอโตวะ ซึ่งเป็นสายน้ำศักดิ์สิทธิ์ 3 สายที่ผู้คนนิยมมาเข้าแถวรองดื่มเพื่อขอพรเรื่องความรัก การเรียน และสุขภาพแข็งแรงอีกด้วย





จากนั้นนำท่านเดินทางสู่วัดทอง หรือ วัดคินคะคุจิ (Kinkaku-ji Temple) (ไม่รวมค่าเข้าชมประมาณ 400 เยน) ที่นี่เป็นวัดนิกายเซนที่มีความงดงามอันเป็นเอกลักษณ์และตั้งอยู่ทางตอนเหนือของเมืองเกียวโต ซึ่งเป็นหนึ่งในสถานที่ท่องเที่ยวที่ได้รับการขึ้นทะเบียนเป็นมรดกโลกและเป็นภาพจำของประเทศญี่ปุ่นที่ทุกคนต้องคุ้นตา เพราะมีไฮไลต์สำคัญคืออาคารศาลาหลัก 2 ชั้นบนสุดที่ถูกปิดทองคำเปลวสีเหลืองทองอร่ามส่องประกายอย่างงดงามตระการตา ตัวศาลาตั้งอยู่ริมสระน้ำกระจกเงาขนาดใหญ่ที่สะท้อนภาพอาคารสีทองคู่กับทิวสนและสวนญี่ปุ่นโบราณโดยรอบได้อย่างสมบูรณ์แบบ บรรยากาศภายในวัดเต็มไปด้วยความสงบร่มรื่นและจัดเส้นทางเดินชมสวนอย่างลงตัว ทำให้นักท่องเที่ยวนิยมมาเดินถ่ายภาพและซึมซับความงามของสถาปัตยกรรมที่ผสมผสานกับธรรมชาติได้อย่างไร้ที่ติ





นำท่านรับประทานอาหารกลางวัน ณ ร้านอาหารญี่ปุ่นในเมือง Japanese Set (รวมในแพ็คเกจ)

นำท่านเดินทางเที่ยวชมศาลเจ้าฟูชิมิอินาริ (ไม่มีค่าเข้าชม) หรือศาลเจ้าจิ้งจอกเป็นศาลเจ้าชินโต ที่มีความสำคัญแห่งหนึ่งของเมืองเกียวโต มีชื่อเสียงโด่งดังจากประตูโทริอิ เสาประตูสีแดงที่เรียงตัวกันข้างหลังศาลเจ้าจำนวนหลายหมื่นต้นจนเป็นทางเดินได้ทั่วทั้งภูเขาอินาริ ผู้คนเชื่อกันว่าเป็นภูเขาศักดิ์สิทธิ์ โดยเทพเจ้าอินาริจะเป็นตัวแทนของความอุดมสมบูรณ์ การเก็บเกี่ยวข้าว รวมไปถึงพืชผล ไร่นาต่างๆ และมีจิ้งจอกเป็นสัตว์คู่กาย





นำท่านเดินทางสู่ถนนคาวาระมาจิ เป็นศูนย์กลางการค้าที่คึกคักและถือเป็นศูนย์กลางที่ทันสมัยของเกียวโต พื้นที่นี้ได้รับการพัฒนาจากช่วงแรกๆ ที่ยังเป็นย่านการค้าจนกลายมาเป็นศูนย์กลางที่คึกคักของการช้อปปิ้ง ร้านอาหาร และความบันเทิง ที่นี่ ห้างสรรพสินค้าขนาดใหญ่ เช่น ทาคาชิยามะ และมารุอิ ตั้งอยู่ติดกับร้านบูติกอิสระและร้านขายของวินเทจ ทำให้เกิดการผสมผสานระหว่างประสบการณ์การช้อปปิ้งแบบดั้งเดิมและทันสมัย





นำท่านเข้าสู่ที่พัก ณ โรงแรม Lake Biwa Marriott Hotel เป็นโรงแรมระดับ 5 ดาวขนาดใหญ่ที่ตั้งอยู่พื้นที่ชายฝั่งริมทะเลสาบบิวะ ซึ่งเป็นทะเลสาบที่ใหญ่ที่สุดของจังหวัดชิงะ โรงแรมนี้โดดเด่นด้วยห้องพักที่ได้รับแรงบันดาลใจจากสายน้ำและการตกแต่งที่ผสมผสานความทันสมัยกับกลิ่นอายญี่ปุ่นอย่างลงตัว พร้อมบริการบ่อน้ำพุร้อนธรรมชาติ (ออนเซ็น) และท้องฟ้าจำลองภายในที่พัก ให้ท่านพักผ่อนตามอัธยาศัย






อิสระรับประทานอาหารเย็น (ไม่รวมในแพ็คเกจ)

DAY 3

รับประทานอาหารเช้า ณ ห้องอาหารของโรงแรม (รวมในแพ็คเกจ)

รถมารับท่านตามเวลานัดหมาย นำท่านเดินทางสู่ Biwako Valley Ski Resort (ไม่รวมค่าเช่าอุปกรณ์) เป็นสกีรีอสร์ทอยู่ที่เมือง Shiga ภูมิภาคคันไซ ที่นี่อาจจะไม่ใช่ลานสกีใหญ่โตเหมือนที่อื่น แต่ทีเด็ดอยู่ที่สุดยอดวิวพาโนรามาเหนือ "Biwako" ทะเลสาบที่ใหญ่ที่สุดของญี่ปุ่น ให้ท่านได้สนุกสนานไปกับวันพักผ่อนด้วยการเล่นสกีหรือเล่นหิมะที่ Biwako Valley Ski Resort เพลิดเพลินกับกิจกรรมเล่นหิมะที่เหมาะสำหรับครอบครัวที่ Snow Land เช่น เลื่อนหิมะ และเล่นห่วงยาง ให้ท่านได้สนุกเพลิดเพลิน เต็มอิ่มตลอดทั้งวัน





นำท่านรับประทานอาหารกลางวัน ณ ร้านอาหารญี่ปุ่นในเมือง Japanese Set (รวมในแพ็คเกจ)

นำท่านเดินทางเยี่ยมชมปราสาทฮิโกเนะ (Hikone Castle) สร้างเสร็จเมื่อปีค.ศ. 1622 โดยใช้เวลาสร้างถึง 20 ปี ในช่วงสมัยจักรพรรดิเมจิ ปราสาทฮิโกเนะ เป็น 1 ในปราสาทที่แสดงถึงสัญลักษณ์การปกครองระบอบโชกุนโทคุกาวะ จึงมีคำสั่งให้ทำลายทิ้งแต่ได้ถูกที่ปรึกษาที่ชื่อว่า Okuma Shigenobu ได้ทักท้วงไว้ ทำให้ปราสาทไม่ถูกทำลายและอยู่มาถึงปัจจุบันและถูกอนุรักษ์ไว้อย่างดี จนเป็นทรัพย์สินทางวัฒนธรรมที่สำคัญของญี่ปุ่น



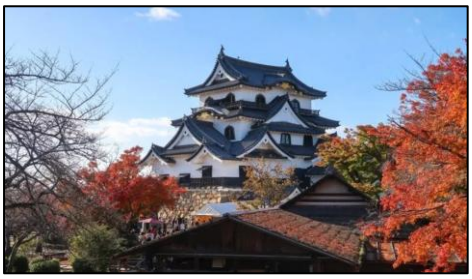

นำท่านเดินทางเข้าสู่เมืองกิฟุ (Gifu)

นำท่านเดินทางเที่ยวชมศาลเจ้าอินาบะ (Inaba Shrine) ศาลเจ้าชินโตโบราณและเก่าแก่ที่สุดแห่งหนึ่งในเมืองกิฟุ เชื่อกันว่าสร้างขึ้นตั้งแต่ปี ค.ศ. 85 ในรัชสมัยของจักรพรรดิเคย์โกะ เดิมทีตั้งอยู่บนพื้นที่ทางตอนเหนือของเมือง ก่อนจะได้รับการย้ายมาประดิษฐาน ณ พิกัดปัจจุบันในปี ค.ศ. 1539 โดยไดเมียวผู้เรืองอำนาจในยุคเซนโกคุอย่าง "ไซโต โดซัง" เพื่อทำหน้าที่ปกปักษ์รักษาเมืองรอบปราสาทกิฟุ ผู้คนจากทั่วประเทศนิยมเดินทางมาเคารพสักการะเพื่อขอพรในเรื่อง ความสิริมงคล การปัดเป่าโชคร้าย และประสบความสำเร็จในการเรียนหรือการค้าขาย ทางเดินขึ้นสู่ตัวศาลเจ้าจะทอดผ่านเสาโทริอิหินและบันไดหินอันโอ่อ่า โอบล้อมด้วยธรรมชาติของป่าสนอันเงียบสงบและร่มรื่น





จากนั้นนำท่านเดินทางท่องเที่ยวย่านเมืองเก่ารอบปราสาทอินุยามะ (Inuyama Jokamachi) ย่านประวัติศาสตร์ริมฝั่งแม่น้ำคิโซะ มีประวัติศาสตร์อันยาวนานตั้งแต่สมัยเอโดะ โดยได้รับการพัฒนาเป็นเมืองรอบปราสาท เพื่อรองรับและคุ้มกันปราสาทอินุยามะ ให้ท่านได้เดินชมความสวยงามของแนวตึกแถวไม้โบราณและโกดังเก็บสินค้าสไตล์เอโดะดั้งเดิมที่เรียงรายอยู่ตลอดถนนฮอนมาจิ ที่ยังคงโครงสร้างสถาปัตยกรรมแบบดั้งเดิมเอาไว้อย่างสมบูรณ์แบบจนได้รับการขึ้นทะเบียนเป็นมรดกทางวัฒนธรรม ปัจจุบันย่านนี้ได้กลายเป็นถนนคนเดินสายวัฒนธรรมสุดชิคที่โด่งดังในฐานะเมืองแห่งอาหารเสียบไม้ โดยมีวัฒนธรรมการเดินกิน ร้านค้าท้องถิ่นจะนำเสนอเมนูของอร่อยเสียบไม้มากมาย ตั้งแต่เต้าหู้ย่างราดมิโซะโบราณ ไปจนถึงเมนูล้ำสมัยอย่างดังโงะหลากสีสันสุดน่ารักที่เป็นจุดเช็กอินยอดฮิตของเหล่านักท่องเที่ยว





นำท่านเดินทางเข้าสู่เมืองนาโกย่า (Nagoya)

นำท่านเข้าสู่ที่พัก ณ โรงแรม Nagoya Tokyu Hotel เป็นโรงแรมระดับ 4 ดาวขนาดใหญ่ที่ตั้งอยู่ในย่านซากะเอะ ซึ่งเป็นศูนย์กลางธุรกิจและการช้อปปิ้งที่สำคัญของนาโกย่า โรงแรมนี้โดดเด่นด้วยการตกแต่งสไตล์ยุโรปที่มีความสง่างาม พร้อมบริการมาตรฐานระดับสูง ให้ท่านพักผ่อนตามอัธยาศัย

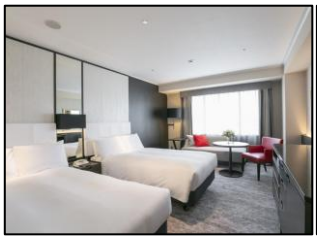




อิสระรับประทานอาหารเย็น (ไม่รวมในแพ็คเกจ)

ใช้รถส่วนตัวแบบ 10 ชั่วโมง พร้อมคนขับรถ ไม่มีไกด์

DAY 4

รับประทานอาหารเช้า ณ ห้องอาหารของโรงแรม (รวมในแพ็คเกจ)

รถมารับท่านตามเวลานัดหมาย จากนั้นนำท่านเดินทางทำกิจกรรมเล่นสกีหิมะที่ภูเขาโกไซโช (Mount Gozaisho) (ไม่รวมค่าเช่าอุปกรณ์และค่าทำกิจกรรม) (รวมค่าขึ้นกระเช้า) รีสอร์ทแห่งนี้ตั้งอยู่บนยอดเขาโกไซโชแห่งเทือกเขาซูซูกะที่มีระดับความสูงเหนือน้ำทะเลประมาณ 1,200 เมตร และสามารถเข้าถึงได้ง่ายด้วยกระเช้าลอยฟ้า ที่นี่คุณสามารถสนุกไปกับกิจกรรมต่างๆ เช่น สกี, เดินย่ำหิมะด้วยสโนว์ชูวส์ และเลื่อนหิมะ รวมถึงต้นไม้ที่ปกคลุมไปด้วยน้ำค้างแข็งที่สวยงาม ที่นี่มีเนินสกีส่วนตัวที่คุณสามารถสนุกเพลิดเพลินกับการเล่นสกีไปพร้อมๆ กับวิวทิวทัศน์ที่เต็มไปด้วยหิมะที่สวยงาม





นำท่านเดินทางเที่ยวชมสวนบ๊วย (Inabe Agricultural Park) ที่สวนแห่งนี้มีต้นบ๊วยอยู่ราวๆ 4,000 ต้น รวมกว่า 100 สายพันธุ์เลยทีเดียว หากมองจากจุดชมวิวจะได้เห็นทิวทัศน์อันตระการตาของดอกบ๊วยที่ผลิบานอย่างงดงามไปทั่วทั้งบริเวณสวน เป็นจุดถ่ายรูปที่ไม่ควรพลาด และอีกไฮไลท์จะมีการเปิดไฟประดับต้นบ๊วยให้ได้ชมในตอนกลางคืนด้วย เป็นภาพที่สวยงามน่าประทับใจมาก (แทนการทำกิจกรรมเล่นสกีหิมะที่ภูเขาโกไซโช สำหรับพีเรียดเดินทางเดินทางวันที่ 4-9 มีนาคม 2570 และขึ้นอยู่กับสภาพอากาศในวันเดินทาง)





นำท่านรับประทานอาหารกลางวัน ณ ร้านอาหารญี่ปุ่นในเมือง Japanese Set (รวมในแพ็คเกจ)

นำท่านเดินทางเข้าชมพิพิธภัณฑ์นินจาสำนักอิงะ (Iga-ryu Ninja Museum) (ไม่รวมค่าเข้าชม) ที่นี่เคยเป็นฐานหลักและแหล่งกำเนิดของนินจาสำนักอิงะ (Iga-ryu) ซึ่งเป็นหนึ่งในสองสำนักนินจาที่ทรงอิทธิพลที่สุดในประวัติศาสตร์ญี่ปุ่น นินจาอิงะทำงานเป็นสายลับ ทหารรับจ้าง และผู้เชี่ยวชาญด้านยุทธวิธี พิพิธภัณฑ์แห่งนี้ถูกสร้างขึ้นเพื่ออนุรักษ์ประวัติศาสตร์และวิถีชีวิตของเหล่านินจาไม่ให้สูญหาย โดยรวบรวมข้อมูลและจัดแสดงอุปกรณ์ของจริงไว้มากกว่า 400 ชิ้น ชมการสาธิตศิลปะการต่อสู้และใช้อาวุธของนินจา เช่น ดาบซามูไร เคียว และการปาดาวกระจาย (ชูริเคน) โดยใช้อาวุธของจริงและผู้เชี่ยวชาญที่แสดงได้อย่างคล่องแคล่วว่องไว






นำท่านเดินทางเข้าสู่เมืองแห่งชาเขียวอุจิ (Uji Green Tea Town) เมืองชาเขียวในจังหวัดเกียวโต ประเทศญี่ปุ่น มีชื่อเสียงจากการเป็นแหล่งผลิตชาเขียวมัทฉะคุณภาพดีที่สุดของญี่ปุ่น ให้ท่านได้เที่ยวชมเมือง การสัมผัสบรรยากาศเงียบสงบ มีสถานที่ท่องเที่ยว เช่น ถนนชาเขียว Byodoin Omotesando ที่เรียงรายไปด้วยร้านค้า ร้านอาหาร และคาเฟ่ที่เกี่ยวข้องกับชาเขียว รวมถึงมีกิจกรรมเวิร์คช็อปชาเขียวให้เข้าร่วม





นำท่านเดินทางเข้าสู่เมืองโอซาก้า Osaka

จากนั้นนำท่านเดินทางท่องเที่ยวย่านชินไซบาชิและคลองโดทงโบริ ถนนช้อปปิ้งแสนคึกคักที่ทอดยาวเป็นระยะทาง 600 เมตร ตลอดทางเราก็จะเห็นร้านรวงต่างๆ ไม่ว่าจะเป็นสินค้าแฟชั่น, แบรนด์ชั้นนำ, เครื่องสำอาง, ของกิน, ของฝาก, ร้านแบรนด์เนมมือสอง, ร้านปลอดภาษี (Duty Free), ร้านขายยา ไปจนถึง Game Center ที่มีตู้คีบตุ๊กตาและกาชาปองให้หมุน ที่สำคัญห้ามพลาดแลนด์มาร์กเด่นอย่าง ป้ายกูลิโกะ รูปนักวิ่งชายกำลังชูมือ สัญลักษณ์สำคัญของเมืองโอซาก้า ทำให้นักท่องเที่ยวต่างแวะมาถ่ายรูปกันอย่างคึกคัก เช็กอินเก็บไว้เป็นที่ระลึก






นำท่านเข้าสู่ที่พัก ณ โรงแรม Osaka Tokyu REI Hotel เป็นโรงแรมระดับ 3 ดาวขนาดใหญ่ที่ตั้งอยู่ในย่าน คิตะ (อุเมดะ) ซึ่งเป็นศูนย์กลางธุรกิจ ความบันเทิง และการคมนาคมที่สำคัญของโอซาก้า โดดเด่นด้วยทำเลที่ตั้งที่สะดวกสบาย สามารถเดินเชื่อมต่อไปยังสถานีรถไฟใต้ดินและห้างสรรพสินค้าชั้นนำผ่านทางเดินใต้ดิน Whity Umeda ได้อย่างง่ายดาย พร้อมห้องพักที่ตกแต่งอย่างทันสมัยและมีฟังก์ชันครบครัน ให้ท่านพักผ่อนตามอัธยาศัย



อิสระรับประทานอาหารเย็น (ไม่รวมในแพ็คเกจ)

ใช้รถส่วนตัวแบบ 10 ชั่วโมง พร้อมคนขับรถ ไม่มีไกด์

DAY 5

รับประทานอาหารเช้า ณ โรงแรม (รวมในแพ็คเกจ)

อิสระท่องเที่ยวในเมืองโอซาก้า หรือท่านสามารถเลือกซื้อตั๋วเข้าสวนสนุก Universal Studio Japan กับทางบริษัทได้



ย่านท่องเที่ยวน่าสนใจในเมืองโอซาก้า แต่ละย่านมีจุดเด่นที่แตกต่างกัน โดยมีย่านท่องเที่ยวที่แนะนำ เช่น

ย่านนัมบะ ย่านช้อปปิ้งชื่อดัง แห่งเมืองโอซาก้า มีสินค้ามากมายหลายยี่ห้อ ทั้งสินค้าญี่ปุ่นและสินค้าแบรนด์เนม ห้างดังมากมาย รวมถึงร้านอาหารต่างๆ ขึ้นชื่อ เช่น ร้านอาหารญี่ปุ่นขนานแท้ ร้านซูชิเวียน ร้านอาหารทะเล เป็นต้น



ย่านชินไซบาชิ และคลองโดทงโบริ อีกหนึ่งแลนด์มาร์คที่สำคัญของโอซาก้า ที่เรียกว่าใครไปใครมาก็ต้องแวะมาที่นี่ จุดเด่นคือร้านขายของในเครือกูลิโกะมากมายหลากหลายหลายชนิด นอกจากนั้นยังมีร้านอาหาร และร้านขายของมากมาย และยังสามารถเดินเชื่อมกับย่านนัมบะได้อีกด้วย








ปราสาทโอซาก้า ปราสาทที่เก่าแก่และเป็นสัญลักษณ์ของเมือง ที่มีเรื่องราวมากมาย และเป็นอีกหนึ่งสถานที่ที่ไม่ควรพลาด เมื่อมาเที่ยวที่เมืองโอซาก้า



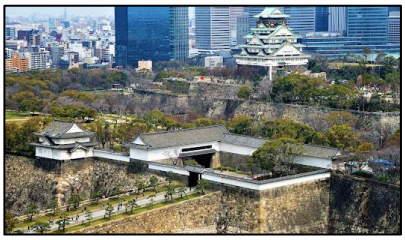

ไคยูคัง หรือพิพิธภัณฑ์สัตว์น้ำ ที่นี่นอกจากจะเป็นพิพิธภัณฑ์สัตว์น้ำที่ใหญ่เป็นอันดับต้นๆ ของญี่ปุ่นแล้ว ยังมีห้างสรรพสินค้าขนาดใหญ่ตั้งอยู่ด้วย และนอกจากนี้ยังมีชิงช้าสวรรค์ที่สวยงามและมองเห็นวิวของอ่าวโอซาก้าได้อย่างชัดเจนอีกด้วย


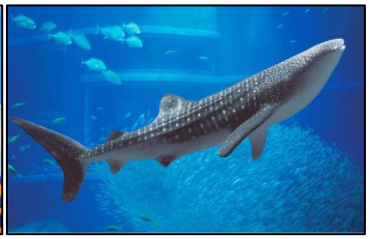


ตลาดปลาคุโรมง พลาดไม่ได้อย่างยิ่ง สำหรับท่านที่ชอบทานอาหารทะเล กับตลาดเช้าแห่งนี้ ที่เต็มไปด้วยอาหารทะเลสดๆ ให้ลองทานมากมาย และยังมีสินค้า เช่น อาหารทะเลตากแห้ง ไว้ให้ซื้อกลับไปเป็นของฝากอีกด้วย






ย่านชินเซไค หรือ ย่านโลกใหม่ หรือ ในภาษาญี่ปุ่น ที่แปลว่า โลกใหม่ ตั้งอยู่ที่ย่านชินอิมามิยะ จุดเด่นคือเรื่องของรับประทานแบบญี่ปุ่นขนานแท้ กับร้านแบบอิซากายะ และมีหอคอย Tsutenkaku ตั้งอยู่ ซึ่งสามารถขึ้นไปดูวิว ข้างบนได้อีกด้วย






ย่านเทนโนจิ ย่านเก่าแก่ของโอซาก้า มีที่เที่ยวมากมาย เช่น ศาลเจ้าเทนโนจิ ห้างฮารูคัส และอีกมากมาย



ย่านอุเมดะ อีกหนึ่งย่านที่สำคัญของโอซาก้า เป็นศูนย์กลางการคมนาคมของโอซาก้า แหล่งช้อปปิ้งมากมายที่ไม่เหมือนกับย่านนัมบะ หรือชินไซบาชิ ย่านนี้จะมีร้านคาเฟ่น่านั่งมากมาย เป็นอีกย่านนึงที่ไม่ควรพลาดจริงๆ



เดินทางกลับสู่ที่พัก ณ โรงแรม Osaka Tokyu REI Hotel ด้วยตัวท่านเองและพักผ่อนตามอัธยาศัย



อิสระรับประทานอาหารเย็น (ไม่รวมในแพ็คเกจ)

ไม่มีรถบริการในวันนี้

DAY 6

รับประทานอาหารเช้า ณ โรงแรม (รวมในแพ็คเกจ)

ให้ท่านพักผ่อนตามอัธยาศัย จนถึงเวลาเช็คเอาท์ออกจากโรงแรมที่พัก (สามารถฝากกระเป๋าไว้ที่ล็อบบี้ของโรงแรมก่อนได้) รถมารับท่านตามเวลานัดหมาย

นำท่านเดินทางจากโรงแรม สู่สนามบินนานาชาติคันไซ

เดินทางถึงสนามบินนานาชาติคันไซ หลังจากนั้นเช็คอินที่เคาน์เตอร์สายการบิน การบินไทย

เดินทางออกจากสนามบิน โดยสายการบิน การบินไทย ด้วยเที่ยวบินที่ท่านเลือก สัมภาระโหลดใต้ท้องเครื่อง 23 กิโลกรัม สัมภาระติดตัวขึ้นเครื่อง 7 กิโลกรัม พร้อมบริการแบบ Full Service



เที่ยวบิน	เส้นทาง	ออก	ถึง
TG 673	KIX-BKK	17:25	22:00
TG 623	KIX-BKK	11:00	15:30

เดินทางถึงสนามบินสุวรรณภูมิ กรุงเทพฯ ประเทศไทย โดยสวัสดิภาพ และมีความสุข

ใช้รถส่วนตัวแบบ One Way Transfer จากโรงแรม > สนามบิน พร้อมคนขับรถ ไม่มีไกด์

ราคาแพ็คเกจเริ่มต้นต่อท่าน				
เดือนมกราคม	14-19 ม.ค.,22-27 ม.ค.,28 ม.ค. -2 ก.พ. 2570			
จำนวน	ผู้ใหญ่	เด็ก อายุ 6-11 ปี รับเตียงเสริม	เด็ก อายุ 2-5 ปี ไม่รับเตียงเสริม	ทารก ไม่รับเตียงเสริม
4 ท่าน	52,300	49,000	41,300	28,400
5 ท่าน	49,900	46,600	40,000	27,400
6 ท่าน	47,800	44,500	39,000	26,400
7 ท่าน	45,900	42,600	38,000	25,400
8 ท่าน	44,500	41,700	37,000	24,400

หมายเหตุ กรณีเดินทางช่วงวันที่ 22-27 ม.ค. ผู้ใหญ่ เพิ่มท่านละ 1,800 บาท, เด็ก อายุ 6-11 ปี และเด็ก อายุ 2-5 ปี เพิ่มท่านละ 1,600 บาทต่อท่าน
กรณีเดินทางช่วงวันที่ 28 ม.ค. -2 ก.พ. ผู้ใหญ่ เพิ่มท่านละ 4,300 บาท, เด็ก อายุ 6-11 ปี และเด็ก อายุ 2-5 ปี เพิ่มท่านละ 3,000 บาท และทารกเพิ่มท่านละ 500 บาทต่อท่าน

ราคาแพ็คเกจเริ่มต้นต่อท่าน				
เดือนกุมภาพันธ์	**4-9 ก.พ.,11-16 ก.พ.,18-23 ก.พ.,25 ก.พ.-2 มี.ค. 2570**			
จำนวน	**ผู้ใหญ่**	**เด็ก อายุ 6-11 ปี รับเตียงเสริม**	**เด็ก อายุ 2-5 ปี ไม่รับเตียงเสริม**	**ทารก ไม่รับเตียงเสริม**
4 ท่าน	**52,300**	**49,000**	**41,300**	**28,400**
5 ท่าน	**49,900**	**46,600**	**40,000**	**27,400**
6 ท่าน	**47,800**	**44,500**	**39,000**	**26,400**
7 ท่าน	**45,900**	**42,600**	**38,000**	**25,400**
8 ท่าน	**44,500**	**41,700**	**37,000**	**24,400**
หมายเหตุ กรณีเดินทางช่วงวันที่ 4-9 ก.พ. ผู้ใหญ่และเด็ก อายุ 6-11 ปี เพิ่มท่านละ 1,000 บาท กรณีเดินทางช่วงวันที่ 11-16 ก.พ.,18-23 ก.พ.ผู้ใหญ่ เพิ่มท่านละ 1,800 บาท, เด็ก อายุ 6-11 ปี และเด็ก อายุ 2-5 ปี เพิ่มท่านละ 1,600 บาทต่อท่าน กรณีเดินทางช่วงวันที่ 25 ก.พ.-2 มี.ค. ผู้ใหญ่ เพิ่มท่านละ 3,800 บาท, เด็ก อายุ 6-11 ปี และเด็ก อายุ 2-5 ปี เพิ่มท่านละ 2,900 บาทและทารกเพิ่มท่านละ 500 บาทต่อท่าน				

ราคาแพ็คเกจเริ่มต้นต่อท่าน				
เดือนมีนาคม	**4-9 มี.ค. 2570**			
จำนวน	**ผู้ใหญ่**	**เด็ก อายุ 6-11 ปี รับเตียงเสริม**	**เด็ก อายุ 2-5 ปี ไม่รับเตียงเสริม**	**ทารก ไม่รับเตียงเสริม**
4 ท่าน	**57,600**	**52,500**	**46,200**	**29,400**
5 ท่าน	**55,200**	**50,000**	**45,200**	**28,400**
6 ท่าน	**53,000**	**48,000**	**44,200**	**27,400**
7 ท่าน	**51,200**	**46,000**	**43,200**	**25,400**
8 ท่าน	**49,800**	**44,700**	**42,200**	**24,400**

อัตราค่าบริการรวม

- ค่าตั๋วเครื่องบิน การบินไทย THAI AIRWAYS ไปกลับเส้นทาง กรุงเทพ- โอซาก้า- กรุงเทพ ตามเที่ยวบินที่ระบุ

- บริการโหลดสัมภาระ ขาไปและขากลับ ท่านละ 1 ใบ ใบละ 23 กิโลกรัม ตามที่สายการบินระบุ
- ถือสัมภาระขึ้นเครื่องได้ท่านละ 7 กก.
- ค่าที่พัก 4 คืน ณ โรงแรมที่ระบุพร้อมอาหารเช้า ห้องละ 2-3 ท่าน
- ค่าบริการรถ รับ-ส่ง ส่วนตัวระหว่างสนามบิน – โรงแรม – สนามบิน 2 เที่ยว
- บริการรถท่องเที่ยวแบบส่วนตัว พร้อมคนขับรถ 3 วัน ไม่เกิน 10 ชั่วโมง ตามเส้นทางที่ระบุ
- ค่าน้ำมันรถ ค่าทางด่วน และค่าจอดรถตามจุดบริการต่างๆ

อัตราค่าบริการไม่รวม

- ค่าอาหารมื้ออิสระ
- ค่าใช้จ่ายที่อยู่นอกเหนือที่ได้ระบุไว้ในข้างต้น
- ค่าห้องพักเดี่ยว กรณีที่ท่านต้องการเข้าพัก 1 ท่านต่อห้อง
- ค่าใช้จ่ายส่วนตัว เช่น ค่าซักรีด ค่าโทรศัพท์ฯ
- ประกันอุบัติเหตุส่วนบุคคล และ ประกันสุขภาพกรณีติดเชื้อโควิด
- ทิปสำหรับคนขับรถ ให้ตามความพึงพอใจ
- ไม่รวมไกด์ท้องถิ่น และหัวหน้าทัวร์
- ค่าเข้าชมสถานที่ต่าง ๆ (ถ้ามี)
- ค่าล่วงเวลาสำหรับคนขับรถ กรณีใช้รถเกิน 10 ชั่วโมง ต่อวัน
- ค่าภาษีหัก ณ ที่จ่าย 3% และ ภาษี 7% สำหรับลูกค้ากลุ่มองค์กรที่ต้องการที่นำไปหักเป็นค่าใช้จ่าย

สนใจสอบถามรายละเอียดเพิ่มเติมได้ที่

- โทร 094-3248008
- Line: @sweetbeetravel
- FB: Sweetbee Travel, Ltd.

หมายเหตุ

ตั๋วเครื่องบิน และ โรงแรมตามที่เสนอในโปรแกรมนี้ ยังไม่ได้มีการล็อคตั๋ว หรือมีการจองใดๆ เกิดขึ้น

หากท่านสนใจโปรแกรมตามเอกสาร รบกวนส่งหน้าพาสปอร์ตให้ทางบริษัทโดยเร็วที่สุด หรือ ท่านสามารถแจ้งคำนำหน้า ชื่อ นามสกุล ภาษาอังกฤษ สะกดตรงตามหน้าพาสปอร์ต เพื่อล็อคที่นั่งตั๋วเครื่องบินตามวันเวลาเดินทางดังกล่าว เนื่องจากที่นั่งราคาตามที่เสนอ ในแต่ละเที่ยวบิน แต่ละวัน มีจำนวนจำกัด

โปรแกรมเที่ยว แผนการเดินทาง และ โรงแรม สามารถพูดคุย และปรับเปลี่ยนรายละเอียดได้ในภายหลัง

พาสปอร์ตของท่านต้องมีอายุคงเหลือไม่น้อยกว่า 6 เดือน นับจากวันที่เดินทาง

วิธีการจองแพ็คเกจ

เมื่อตกลงรายละเอียดพร้อมจองแล้ว ทางบริษัทจะจองตั๋วเครื่องบินและที่พักให้ โดยทางบริษัทจะทำการจองตั๋วเครื่องบินพร้อมส่ง booking การจองตั๋วไปให้เพื่อตรวจเช็ค คำนำหน้านาม, ชื่อ และ นามสกุล ถูกต้องตรงตามหน้าหนังสือเดินทางหรือไม่ พร้อมตรวจสอบวันเวลาเดินทาง เส้นทางบินอีกครั้ง

ทางบริษัทจะขออนุญาตส่งใบเรียกเก็บค่าใช้จ่าย โดยจะเรียกเก็บค่าตั๋วเครื่องบิน และ ค่ามัดจำที่พักบางส่วนก่อน โดยที่หลังจากลูกค้าได้ชำระตามใบเรียกเก็บมาแล้ว ทางบริษัทจะทำการออกตั๋วเครื่องบินให้ทันที และส่งตั๋วเครื่องบินให้ทางไลน์ หรืออีเมล์ พร้อมทำการคอนเฟิร์มโรงแรมและบริษัทรถรับส่งในญี่ปุ่น

ค่าใช้จ่ายส่วนที่เหลือทางบริษัทจะขออนุญาตเก็บอีกครั้งก่อนเดินทางประมาณ 20 วัน และหลังจากนั้นก่อนเดินทางประมาณ 10 วัน ทางบริษัทจะทำการจัดส่งเอกสารท่องเที่ยวต่างๆ, ตั๋วเครื่องบิน, ใบ Hotel Confirmation และ คู่มือการท่องเที่ยวของเมืองที่ท่านจะไปให้ทางบริการขนส่งต่างๆ อีกครั้ง

การยกเลิกแพ็คเกจ

ในกรณีที่ต้องการยกเลิกการจองแพ็คเกจโปรดแจ้งก่อนเดินทางอย่างน้อย 28 วัน โดยบริษัทขอสงวนสิทธิ์ดูเป็นกรณีไปว่าสามารถทำได้หรือไม่เพราะต้องดูเงื่อนไขรายละเอียดของตั๋วเครื่องบินและโรงแรมที่ทำการจองว่าสามารถยกเลิกได้หรือไม่ หากสามารถยกเลิกหรือเลื่อนได้ทางบริษัทยินดีที่จะยกเลิก หรือเลื่อนให้แบบไม่มีค่าใช้จ่าย

-