SWEETBEE TRAVEL CO.,LTD.
TAT License 11/06620
094-3248008
www.sweetbeetravels.com
sweetbeetravel@yahoo.com
Line @sweetbeetravel

SWEET MIE WINTER SCENERY By TG

5 Days 3 Nights

แพ็คเกจแบบส่วนตัว 5 วัน 3 คืน

เดินทางตั้งแต่ 5 ท่านขึ้นไป






| ถนนโบราณโอคาเงะ โยโกโช | นาบานะโนะซาโตะ (Nabana no Sato) |

| กิจกรรมสกีหิมะภูเขาโกไซโช (Mount Gozaisho) |

| เกาะไข่มุกมิกิโมโตะ (Mikimoto Pearl Island) | ศาลเจ้าอิเสะ (Ise Jingū) |

| จุดชมวิวยอดเขาอาซามะ (Asama Mountain View Point) |

หรือ สามารถเปลี่ยนโปรแกรมเที่ยวได้ตามต้องการ



เดินทางโดยสายการบิน THAI AIRWAYS

น้ำหนักสัมภาระโหลดใต้ท้องเครื่องท่านละ 23 กิโล สัมภาระติดตัวขึ้นเครื่อง 7 กิโล

เดินทาง ไป-กลับ จากสนามบิน ส่งตรงถึงโรงแรมด้วยรถส่วนตัว สะดวกสบาย

ในราคาเริ่มต้นท่านละ 47,900 บาท

เดินทางมกราคม - มีนาคม 2570

วันที่	รายละเอียดการเดินทาง	อาหาร
วันที่ 1	เช็คอินสนามบินสุวรรณภูมิ ที่เคาน์เตอร์สายการบิน การบินไทย THAI AIRWAYS	-
วันที่ 2	เดินทางออกจากสนามบินสุวรรณภูมิ – เดินทางถึงสนามบินนานาชาติชูบุเซ็นแทรร์ นาโกย่า - รถนำเที่ยวส่วนตัว - ศาลเจ้าอิเสะ（Ise Jingū) - ถนนโบราณโอคาเงะ โยโกโช - รับประทานอาหารกลางวัน ณ ร้านอาหารในเมือง - จุดชมวิวยอดเขาอาซามะ (Asama Mountain View Point) – โรงแรม Ijika Daiichi Hotel Kagura (Hotel Dinner) * สามารถเปลี่ยนแปลงสถานที่ท่องเที่ยวได้ตามต้องการ หรือ สลับวันใช้รถได้ * ใช้รถวันละ 10 ชั่วโมง พร้อมคนขับรถ พร้อมไกด์นำเที่ยว	กลางวัน-เย็น
วันที่ 3	รถนำเที่ยวส่วนตัว - เกาะไข่มุกมิกิโมโตะ (Mikimoto Pearl Island) - หินแต่งงาน เมโอโตะอิวะ (Meoto Iwa) - รับประทานอาหารกลางวัน ณ Ama Hut Hachiman Kamado - – กิจกรรมสกีหิมะที่ภูเขาโกไซโช (Mount Gozaisho) - สวนเกษตรกรรมเมืองอินาเบะ (Inabe City Agricultural Park) (สำหรับพีเรียดเดินทางช่วงเดือนมกราคมถึงพีเรียดเดินทางวันที่ 9-13 มีนาคม 2570 และขึ้นอยู่กับสภาพอากาศในวันเดินทาง) - นาบานะโนะซาโตะ (Nabana no Sato) - เมืองนาโกย่า -โรงแรม Nagoya Tokyu Hotel (Hotel Breakfast) * สามารถเปลี่ยนแปลงสถานที่ท่องเที่ยวได้ตามต้องการ หรือ สลับวันใช้รถได้ * ใช้รถวันละ 10 ชั่วโมง พร้อมคนขับรถ ไม่มีไกด์	เช้า-กลางวัน
วันที่ 4	Guest FREE Time อิสระท่องเที่ยวเต็มวัน - โรงแรม Nagoya Tokyu Hotel (Hotel Breakfast) *ไม่มีรถบริการในวันนี้	เช้า
วันที่ 5	รถมารับตามเวลานัดหมาย – เดินทางสู่สนามบินนานาชาติชูบุเซ็นแทรร์ นาโกย่า – เดินทางสู่สนามบินสุวรรณภูมิ (Hotel Breakfast) * ใช้รถแบบ One Way Transfer พร้อมคนขับรถ ไม่มีไกด์	เช้า

โรงแรม	**โรงแรม Ijika Daiichi Hotel Kagura 1 คืน , โรงแรม Nagoya Tokyu Hotel 2 คืน รวมอาหารเช้า**		
ผู้เดินทาง	เริ่มต้น 5 ท่าน ขึ้นไป	**รถโดยสาร**	รถแบบส่วนตัว ตามจำนวนผู้โดยสาร
สายการบิน	THAI AIRWAYS – น้ำหนักกระเป๋า 1 ใบ ใบละ 23 กก. - บริการแบบ FULL SERVICE		
ขาไป	**TG645 BKK-NGO 00:05-07:50**	**ขากลับ**	**TG645 NGO-BKK 11:00-15:45**

เดินทางมกราคม - มีนาคม 2570

ในราคาเริ่มต้นท่านละ	**47,900 บาท**

- ในวันที่ใช้รถพาเที่ยว ท่านสามารถอิสระเปลี่ยนแปลงสถานที่ท่องเที่ยวได้ตามต้องการ หรือ สลับวันที่ต้องการใช้รถได้ ปรับเปลี่ยนแผนการเดินทางได้
- หากท่านต้องการทานอาหารประเภทไหน สามารถแจ้งทางบริษัทเพื่อให้ช่วยจองร้านอาหารให้ได้ โดยจะเป็น Menu set ชุดหมูทอด หมูย่าง หรือปลาย่าง เป็นต้น มื้อกลางวัน ท่านละ 2,000 เยน และ มื้อเย็น ท่านละ 3,000 เยน ต่อท่าน และ สามารถชำระเงินให้กับร้านอาหารได้โดยตรง
- หากต้องการเดินทางวันอื่นนอกเหนือจากที่ระบุในเอกสาร สามารถแจ้งบริษัทให้ทำราคาให้ได้

รายละเอียดการเดินทาง

DAY 1

เดินทางถึงสนามบินสุวรรณภูมิ ให้ท่านเช็คอินที่เคาน์เตอร์สายการบิน การบินไทย THAI AIRWAYS น้ำหนักสัมภาระโหลดใต้ท้องเครื่องท่านละ 23 กก. และสัมภาระติดตัวขึ้นเครื่อง 7 กก.



DAY 2

เดินทางออกจากสนามบินสุวรรณภูมิด้วยเที่ยวบินที่ TG 644 บินตรงสู่สนามบินนานาชาติชูบุเซ็นแทร์ นาโกย่า ประเทศญี่ปุ่น พร้อมรับบริการอาหารและเครื่องดื่มบนเครื่อง แบบ Full Service

เที่ยวบิน	เส้นทาง	ออก	ถึง
TG 644	BKK-NGO	00:05	07:50

เดินทางถึงสนามบินนานาชาติชูบุเซ็นแทรร์ นาโกย่า ประเทศญี่ปุ่น หลังจากผ่านกระบวนการตรวจคนเข้าเมืองและศุลกากร และรับกระเป๋าสัมภาระเรียบร้อยแล้ว ให้ท่านรอขึ้นรถที่จุดนัดพบ

รถมารับท่านตามเวลานัดหมาย รถที่โดยสารจะเป็นรถส่วนตัวประเภทรถปรับตามจำนวนผู้โดยสาร

นำท่านเที่ยวชมศาลเจ้าอิเสะ (Ise Jingū) ตั้งอยู่ในจังหวัดมิเอะ เป็นศาลเจ้าชินโตที่ศักดิ์สิทธิ์และสำคัญที่สุดในญี่ปุ่น มีประวัติยาวนานกว่า 2,000 ปี เป็นที่ประดิษฐานของ อามาเทราสึ โอมิคามิ เทพเจ้าแห่งดวงอาทิตย์ หรือเทพีแห่งแสงสว่างนั่นเองครับ ซึ่งเทพเจ้าองค์นี้นับว่ามีความสำคัญกับชาวญี่ปุ่นมากๆ เพราะเป็นเทพหลักของศาสนาชินโต อันเป็นรากฐานของพิธีกรรมต่างๆ มากมาย ทั้งยังเชื่อกันว่าจักรพรรดิของชาวญี่ปุ่นนั้นสืบเชื้อสายมาจากเทพองค์นี้โดยตรง รวมถึงธงชาติญี่ปุ่นยังมีสัญลักษณ์ของดวงอาทิตย์ด้วย นั่นเลยเป็นสาเหตุที่ทำให้ศาลนี้ชาวญี่ปุ่นต่างบอกว่าต้องมาสักการะให้ได้สักครั้งหนึ่งในชีวิต โดดเด่นด้วยสถาปัตยกรรมไม้บริสุทธิ์และพิธีสร้างศาลเจ้าใหม่ทุก 20 ปี





นำท่านรับประทานอาหารกลางวัน ณ ร้านอาหารญี่ปุ่น ในเมือง (รวมในแพ็คเกจ)

จากนั้นนำท่านเดินทางเที่ยวชมถนนโบราณโอคาเงะ โยโกโช ตั้งอยู่ในเมืองอิเสะ จังหวัดมิเอะ ใกล้ๆ กับศาลเจ้าอิเสะ (Ise Jingu) ซึ่งถือเป็นศาลเจ้าที่ศักดิ์สิทธิ์ที่สุดของญี่ปุ่น สร้างขึ้นตั้งแต่สมัยโบราณกว่า 2,000 ปีที่ผ่านมา ชาวญี่ปุ่นในสมัยโบราณมักจะเดินทางมาเยือนศาลเจ้าแห่งนี้ เพื่อแสดงความเคารพและขอบคุณเทพเจ้าสำหรับพรต่างๆ ที่ได้รับมาในชีวิต ไม่ว่าจะเรื่องสุขภาพ ความอุดมสมบูรณ์ หรือแม้กระทั่งความสำเร็จทางการค้าให้ท่านเดินชมถนนใจกลางเมืองเก่าแก่สมัยเอโดะและเมจิ พร้อมลิ้มลองอาหารท้องถิ่นรสเลิศ





จากนั้นนำท่านเดินทางเที่ยวจุดชมวิวบนยอดเขาอาซามะ (Asama Summit Observation Deck) จุดชมวิวทัศนียภาพแบบพานอรามา 360 องศาที่ตั้งอยู่บนยอดเขาอาซามะ (Mt. Asama) ซึ่งเป็นส่วนหนึ่งของอุทยานแห่งชาติอิเสะ-ชิมะ ยอดเขาแห่งนี้มีประวัติศาสตร์ผูกพันกับความเชื่อท้องถิ่นมาตั้งแต่สมัยเอโดะ โดยเป็นที่ตั้งของวัดโบราณ คงโกโชจิ และได้รับการคัดเลือกให้เป็นหนึ่งใน 100 จุดชมวิวที่สวยที่สุดในญี่ปุ่น ความน่าสนใจที่เป็นไฮไลท์ห้ามพลาดคือตู้ไปรษณีย์แห่งท้องฟ้า (Postbox in the Sky) ตู้ไปรษณีย์โบราณสีแดงทรงกลมสุดเรโทรที่ตั้งอยู่อย่างโดดเดี่ยวบนยอดเขาความสูง 555 เมตร ซึ่งได้รับการรับรองให้เป็นดินแดนศักดิ์สิทธิ์ของคู่รัก (Lovers' Sanctuary) โดยสามารถส่งจดหมายได้จริง





นำท่านเข้าสู่ที่พัก ณ โรงแรมอิจิกะ ไดอิชิ คะงุระ (Ijika Daiichi Hotel Kagura) เป็นเรียวกังวิวทะเลระดับ 3 ดาวที่ตั้งอยู่บนหน้าผาสูงในเมืองโทะบะ (Toba) จังหวัดมิเอะ โดดเด่นด้วยทัศนียภาพอันงดงามของอ่าวอิเสะชิมะ จุดชมวิวพระอาทิตย์ขึ้นที่สวยงามและมีสิ่งอำนวยความสะดวกที่หลากหลาย ให้ท่านรับประทานอาหารเย็นแบบบุฟเฟต์ ณ ห้องอาหารของโรงแรม (รวมในแพ็คเกจ)






DAY 3

รับประทานอาหารเช้า ณ ห้องอาหารของโรงแรม (รวมในแพ็คเกจ)

รถมารับท่านตามเวลานัดหมายนำท่านเดินทางเที่ยวชมเกาะไข่มุกมิกิโมโตะ (Mikimoto Pearl Island) เกาะแห่งนี้เป็นสถานที่ประวัติศาสตร์ในวงการอัญมณี โดยในปี ค.ศ. 1893 คุณโคคิชิ มิกิโมโตะ ผู้ก่อตั้งแบรนด์ MIKIMOTO ได้สร้างนวัตกรรมระดับโลกด้วยการค้นพบวิธีเพาะเลี้ยงไข่มุกได้สำเร็จเป็นครั้งแรกของโลกบนเกาะแห่งนี้ จากความสำเร็จดังกล่าว ทำให้เกาะแห่งนี้กลายเป็นสัญลักษณ์ของความพยายามและเป็นแหล่งผลิตไข่มุกคุณภาพพรีเมียมที่โด่งดังไปทั่วโลก ให้ท่านชมการสาธิตการดำน้ำแบบอามะ สัมผัสวิถีชีวิตของนักดำน้ำหญิงชาวญี่ปุ่นแบบดั้งเดิมที่สืบทอดกันมานับร้อยปี พวกเธอจะสวมชุดสีขาวดำน้ำลงไปเก็บหอยมุกโดยไม่มีถังออกซิเจน





จากนั้นนำท่านเดินทางเที่ยวชม หินแต่งงาน เมโอโตะอิวะ (Meoto Iwa) แลนด์มาร์กทางธรรมชาติและศาสนาอันศักดิ์สิทธิ์ที่ตั้งอยู่ในทะเลบริเวณชายฝั่งเมืองอิเสะ จังหวัดมิเอะ หินคู่นี้มีประวัติศาสตร์และความผูกพันกับศาลเจ้าฟูตามิโอกิตามะ มายาวนานนับพันปี โดยโขดหินขนาดใหญ่ (หินสามี) และโขดหินขนาดเล็ก (หินภรรยา) ถูกเชื่อมต่อกันด้วยเชือก ชิเมนาวะ ขนาดใหญ่ที่ทำจากฟางข้าวศักดิ์สิทธิ์ น้ำหนักรวมหลายร้อยกิโลกรัม ซึ่งตามความเชื่อของลัทธิชินโต เชือกนี้ทำหน้าที่เป็นประตูโทริอิธรรมชาติคอยแบ่งเขตแดนระหว่างโลกมนุษย์และดินแดนของเทพเจ้า ความน่าสนใจที่เป็นไฮไลท์คือความศักดิ์สิทธิ์ในเรื่องการขอพรด้านความรัก ชีวิตคู่ที่ราบรื่น และการครองคู่ที่ยืนยาว





นำท่านรับประทานอาหารกลางวัน ณ Ama Hut Hachiman Kamado เป็นเซ็ทอาหารซีฟู้ด (รวมในแพ็คเกจ)

จากนั้นนำท่านเดินทางทำกิจกรรมเล่นสกีหิมะที่ภูเขาโกไซโช (Mount Gozaisho) (ไม่รวมค่าเช่าอุปกรณ์และค่าทำกิจกรรม) รีสอร์ทแห่งนี้ตั้งอยู่บนยอดเขาโกไซโชแห่งเทือกเขาซูซูกะที่มีระดับความสูงเหนือน้ำทะเลประมาณ 1,200 เมตร และสามารถเข้าถึงได้ง่ายด้วยกระเช้าลอยฟ้า ที่นี่คุณสามารถสนุกไปกับกิจกรรมต่างๆ เช่น สกี, เดินย่ำหิมะด้วยสโนว์ชูวส์ และเลื่อนหิมะ รวมถึงต้นไม้ที่ปกคลุมไปด้วยน้ำค้างแข็งที่สวยงาม ที่นี่มีเนินสกีส่วนตัวที่คุณสามารถสนุกเพลิดเพลินกับการเล่นสกีไปพร้อมๆ กับวิวทิวทัศน์ที่เต็มไปด้วยหิมะที่สวยงาม





นำท่านเดินทางเที่ยวชมสวนบ๊วย (Inabe Agricultural Park) ที่สวนแห่งนี้มีต้นบ๊วยอยู่ราวๆ 4,000 ต้น รวมกว่า 100 สายพันธุ์เลยทีเดียว หากมองจากจุดชมวิวจะได้เห็นทิวทัศน์อันตระการตาของดอกบ๊วยที่ผลิบานอย่างงดงามไปทั่วทั้งบริเวณสวน เป็นจุดถ่ายรูปที่ไม่ควรพลาด และอีกไฮไลท์จะมีการเปิดไฟประดับต้นบ๊วยให้ได้ชมในตอนกลางคืนด้วย เป็นภาพที่สวยงามน่าประทับใจมาก (สำหรับพีเรียดเดินทางช่วงเดือนมกราคมถึงพีเรียดเดินทางวันที่ 9-13 มีนาคม 2570 และขึ้นอยู่กับสภาพอากาศในวันเดินทาง)





นำท่านเดินทางเที่ยวชมนาบานะโนะซาโตะ (Nabana no Sato) สถานที่จัดงานเทศกาลประดับไฟฤดูหนาว (Nabana no Sato Illumination) ที่ยิ่งใหญ่และติดอันดับต้นๆ ของประเทศญี่ปุ่น ซึ่งจัดขึ้นเป็นประจำทุกปีตั้งแต่ช่วงกลางเดือนตุลาคมไปจนถึงต้นเดือนมิถุนายนของปีถัดไป โดยมีการใช้หลอดไฟ LED หลายล้านดวงเนรมิตพื้นที่สวนดอกไม้กว้างใหญ่ให้กลายเป็นโลกแห่งแสงสีแสนโรแมนติก ไฮไลท์เด็ดที่ดึงดูดนักท่องเที่ยวจากทั่วโลกคืออุโมงค์ไฟระยิบระยับ ความยาวกว่า 200 เมตร และการจัดแสดงไฟในโซนหลักที่จะเปลี่ยนธีมการเล่าเรื่องราวธรรมชาติและวัฒนธรรมสลับสับเปลี่ยนไปในแต่ละปี





นำท่านเดินทางเข้าสู่เมืองนาโกย่า

นำท่านเข้าสู่ที่พัก ณ โรงแรม Nagoya Tokyu Hotel เป็นโรงแรมระดับ 4 ดาวขนาดใหญ่ที่ตั้งอยู่ในย่านซากะเอะ ซึ่งเป็นศูนย์กลางธุรกิจและการช้อปปิ้งที่สำคัญของนาโกย่า โรงแรมนี้โดดเด่นด้วยการตกแต่งสไตล์ยุโรปที่มีความสง่างาม พร้อมบริการมาตรฐานระดับสูง ให้ท่านพักผ่อนตามอัธยาศัย



อิสระรับประทานอาหารเย็น (ไม่รวมในแพ็คเกจ)

ใช้รถส่วนตัวแบบ 10 ชั่วโมง พร้อมคนขับรถ ไม่มีไกด์

DAY 4

รับประทานอาหารเช้า ณ ห้องอาหารของโรงแรม (รวมในแพ็คเกจ)

อิสระท่องเที่ยวในเมืองนาโกย่า โดยย่านท่องเที่ยวน่าสนใจในเมืองนาโกย่า แต่ละย่านมีจุดเด่นที่แตกต่างกัน โดยมีย่านท่องเที่ยวที่แนะนำ เช่น

ปราสาทนาโกย่า (Nagoya Castle) แลนด์มาร์คอันดับหนึ่งของเมือง โดดเด่นด้วยรูปปั้นปลาหัวเสือทองคำ "คินชาจิ" บนยอดหลังคา ตัวปราสาทล้อมรอบด้วยคูเมืองและสวนสวยอันเป็นจุดชมซากุระยอดนิยม อีกทั้งยังมีพระราชวังฮอนมารุที่บูรณะขึ้นใหม่อย่างวิจิตรงดงามด้วยงานไม้และภาพวาดทองคำ



วัดโอสุคันนน (Osu Kannon Temple) วัดพุทธเก่าแก่และศักดิ์สิทธิ์ใจกลางเมือง เป็นที่ประดิษฐานขององค์เจ้าแม่กวนอิมไม้แกะสลักอันเป็นที่เคารพบูชา บริเวณหน้าวัดเป็นทางเข้าสู่ย่านช้อปปิ้งโอสุ (Osu Shopping Street) แหล่งรวมสินค้าสตรีทฟู้ด เสื้อผ้าวินเทจ และสินค้าอนิเมะที่คึกคัก



โอเอซิส 21 (Oasis 21) อาคารสถาปัตยกรรมสุดล้ำรูปทรงยานอวกาศตั้งอยู่ใจกลางย่านซากาเอะ โดดเด่นด้วยชั้นดาดฟ้ากระจกที่มีน้ำไหลผ่านซึ่งนักท่องเที่ยวสามารถขึ้นไปเดินเล่นชมวิวเมืองได้ ส่วนชั้นใต้ดินเป็นแหล่งรวมร้านค้า ร้านอาหาร และลานกิจกรรมที่จัดงานหมุนเวียนตลอดปี






พิพิธภัณฑ์วิทยาศาสตร์เมืองนาโกย่า (Nagoya City Science Museum) พิพิธภัณฑ์วิทยาศาสตร์ที่ดึงดูดสายตาด้วยอาคารรูปทรงลูกบอลยักษ์ลอยฟ้า ภายในเป็นที่ตั้งของท้องฟ้าจำลอง (Planetarium) ที่มีขนาดใหญ่ที่สุดในโลก พร้อมห้องจัดแสดงนิทรรศการอินเตอร์แอคทีฟสุดสนุก เช่น ห้องจำลองพายุทอร์นาโดและห้องสัมผัสความเย็นติดลบ 30 องศา





ศาลเจ้าอัตสึตะ (Atsuta Jingu) ศาลเจ้าชินโตเก่าแก่และทรงคุณค่าที่สุดแห่งหนึ่งของญี่ปุ่น มีอายุยาวนานกว่า 1,900 ปี ตั้งอยู่ท่ามกลางป่าซีดาร์อันร่มรื่นใจกลางเมือง และเป็นสถานที่เก็บรักษา "ดาบคุซานางิ" หนึ่งในสามเครื่องราชกกุธภัณฑ์ศักดิ์สิทธิ์ประจำองค์จักรพรรดิญี่ปุ่น





พิพิธภัณฑ์สัตว์น้ำท่าเรือนาโกย่า (Port of Nagoya Public Aquarium) หนึ่งในพิพิธภัณฑ์สัตว์น้ำที่ใหญ่และดีที่สุดในญี่ปุ่น โดดเด่นด้วยการจัดแสดงวาฬเพชฌฆาตและวาฬเบลูก้าขาวแสนรู้ ภายในแบ่งเป็นอาคารทิศเหนือที่เน้นสัตว์เลี้ยงลูกด้วยนมในทะเลพร้อมลานแสดงโชว์โลมาขนาดมหึมา และอาคารทิศใต้ที่พาท่องโลกใต้ทะเลตามเส้นทางมุ่งสู่ทวีปแอนตาร์กติกา





สวนโนริทาเกะ (Noritake Garden) คอมมูนิตี้ปาร์คสุดชิคที่ผสมผสานประวัติศาสตร์และไลฟ์สไตล์เข้าด้วยกัน สร้างขึ้นบนพื้นที่โรงงานผลิตเครื่องเซรามิกเก่าแก่ของแบรนด์ Noritake ตัวอาคารก่อด้วยอิฐแดงโบราณล้อมรอบด้วยพื้นที่สีเขียวร่มรื่น ไฮไลต์คือ "Aeon Mall Nagoya Noritake Garden" ที่อยู่ติดกัน ซึ่งมีมุมห้องสมุดและบันไดหนังสือยักษ์สูงจรดเพดานอันเป็นจุดถ่ายรูปยอดฮิต

  

ให้ท่านเดินทางเข้าสู่ที่พัก ณ โรงแรม Nagoya Tokyu Hotel ด้วยตัวท่านเองและพักผ่อนตามอัธยาศัย

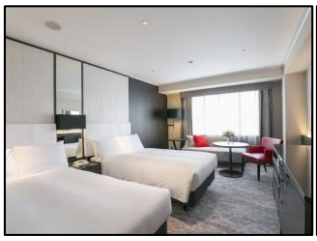   

อิสระรับประทานอาหารเย็น (ไม่รวมในแพ็คเกจ)

ไม่มีรถให้บริการในวันนี้

DAY 5

รับประทานอาหารเช้า ณ โรงแรม (รวมในแพ็คเกจ)

ให้ท่านพักผ่อนตามอัธยาศัย จนถึงเวลาเช็คเอาท์ออกจากโรงแรมที่พัก รถมารับท่านตามเวลานัดหมาย

นำท่านเดินทางจากโรงแรม สู่สนามบินนานาชาติชูบุเซ็นแทรร์ นาโกย่า

เดินทางถึงสนามบินนานาชาติชูบุเซ็นแทรร์ นาโกย่า หลังจากนั้นเช็คอินที่เคาน์เตอร์สายการบิน THAI AIRWAYS



เดินทางออกจากสนามบินนานาชาติชูบุเซ็นแทรร์ นาโกย่า โดยสายการบิน THAI AIRWAYS ด้วยเที่ยวบินที่ TG645 สัมภาระโหลดใต้ท้องเครื่อง 23 กิโลกรัม สัมภาระติดตัวขึ้นเครื่อง 7 กิโลกรัม พร้อมบริการอาหารและเครื่องดื่มบนเครื่อง

เที่ยวบิน	เส้นทาง	ออก	ถึง
TG645	NGO-BKK	11:00	15:45

เดินทางถึงสนามบินสุวรรณภูมิ กรุงเทพฯ ประเทศไทย โดยสวัสดิภาพ และมีความสุข

ใช้รถส่วนตัวแบบ One Way Transfer จากโรงแรม > สนามบิน พร้อมคนขับรถ ไม่มีไกด์

ราคาแพ็คเกจเริ่มต้นต่อท่าน				
เดือนมกราคม	6-10 ม.ค.,12-16 ม.ค.,19-23 ม.ค.,26-30 ม.ค. 2570			
จำนวน	ผู้ใหญ่	เด็ก อายุ 6-11 ปี รับเตียงเสริม	เด็ก อายุ 2-5 ปี ไม่รับเตียงเสริม	ทารก ไม่รับเตียงเสริม
5 ท่าน	47,900	43,700	37,300	21,800
6 ท่าน	46,100	41,700	36,300	20,800
7 ท่าน	44,800	40,600	35,300	19,800
8 ท่าน	43,800	39,600	34,300	18,800

ราคาแพ็คเกจเริ่มต้นต่อท่าน				
เดือนกุมภาพันธ์	2-6 ก.พ.,9-13 ก.พ.,16-20 ก.พ.,23-27 ก.พ. 2570			
จำนวน	ผู้ใหญ่	เด็ก อายุ 6-11 ปี รับเตียงเสริม	เด็ก อายุ 2-5 ปี ไม่รับเตียงเสริม	ทารก ไม่รับเตียงเสริม
5 ท่าน	47,900	43,700	37,300	21,800
6 ท่าน	46,100	41,700	36,300	20,800
7 ท่าน	44,800	40,600	35,300	19,800
8 ท่าน	43,800	39,600	34,300	18,800
หมายเหตุ กรณีเดินทางช่วงวันที่ 23-27 ก.พ. ผู้ใหญ่ เพิ่มท่านละ 3,500 บาท, เด็ก อายุ 6-11 ปี และเด็ก อายุ 2-5 ปี เพิ่มท่านละ 3,500 บาทต่อท่าน				

ราคาแพ็คเกจเริ่มต้นต่อท่าน				
เดือนมีนาคม	**2-6 มี.ค.,9-13 มี.ค. 2570**			
จำนวน	**ผู้ใหญ่**	**เด็ก อายุ 6-11 ปี รับเตียงเสริม**	**เด็ก อายุ 2-5 ปี ไม่รับเตียงเสริม**	**ทารก ไม่รับเตียงเสริม**
5 ท่าน	**47,900**	**43,700**	**37,300**	**21,800**
6 ท่าน	**46,100**	**41,700**	**36,300**	**20,800**
7 ท่าน	**44,800**	**40,600**	**35,300**	**19,800**
8 ท่าน	**43,800**	**39,600**	**34,300**	**18,800**
หมายเหตุ กรณีเดินทางช่วงวันที่ 2-6 มี.ค.,7-13 มี.ค. ผู้ใหญ่ เพิ่มท่านละ 3,500 บาท, เด็ก อายุ 6-11 ปี และเด็ก อายุ 2-5 ปี เพิ่มท่านละ 3,500 บาทต่อท่าน				

อัตราค่าบริการรวม

- ค่าตั๋วเครื่องบิน การบินไทย THAI AIRWAYS ไปกลับเส้นทาง กรุงเทพ-นาโกย่า- กรุงเทพ ตามเที่ยวบินที่ระบุ
- บริการโหลดสัมภาระ ขาไปและขากลับ ท่านละ 1 ใบ ใบละ 23 กิโลกรัม ตามที่สายการบินระบุ
- ถือสัมภาระขึ้นเครื่องได้ท่านละ 7 กก.
- ค่าที่พัก 3 คืน ณ โรงแรมที่ระบุพร้อมอาหารเช้า ห้องละ 2-3 ท่าน
- ค่าบริการรถ รับ-ส่ง ส่วนตัวระหว่างสนามบิน – โรงแรม – สนามบิน 2 เที่ยว
- บริการรถท่องเที่ยวแบบส่วนตัว พร้อมคนขับรถ 2 วัน ไม่เกิน 10 ชั่วโมง ตามเส้นทางที่ระบุ
- ค่าน้ำมันรถ ค่าทางด่วน และค่าจอดรถตามจุดบริการต่างๆ

อัตราค่าบริการไม่รวม

- ค่าอาหารมื้ออิสระ
- ค่าใช้จ่ายที่อยู่นอกเหนือที่ได้ระบุไว้ในข้างต้น
- ค่าห้องพักเดี่ยว กรณีที่ท่านต้องการเข้าพัก 1 ท่านต่อห้อง
- ค่าใช้จ่ายส่วนตัว เช่น ค่าซักรีด ค่าโทรศัพท์ฯ
- ประกันอุบัติเหตุส่วนบุคคล และ ประกันสุขภาพกรณีติดเชื้อโควิด
- ทิปสำหรับคนขับรถ ให้ตามความพึงพอใจ
- ไม่รวมไกด์ท้องถิ่น และหัวหน้าทัวร์
- ค่าเข้าชมสถานที่ต่าง ๆ (ถ้ามี)
- ค่าล่วงเวลาสำหรับคนขับรถ กรณีใช้รถเกิน 10 ชั่วโมง ต่อวัน
- ค่าภาษีหัก ณ ที่จ่าย 3% และ ภาษี 7% สำหรับลูกค้ากลุ่มองค์กรที่ต้องการที่นำไปหักเป็นค่าใช้จ่าย

สนใจสอบถามรายละเอียดเพิ่มเติมได้ที่

- โทร 094-3248008
- Line: @sweetbeetravel
- FB: Sweetbee Travel, Ltd.

หมายเหตุ

ตั๋วเครื่องบิน และ โรงแรมตามที่เสนอในโปรแกรมนี้ ยังไม่ได้มีการล็อคตั๋ว หรือมีการจองใดๆ เกิดขึ้น

หากท่านสนใจโปรแกรมตามเอกสาร รบกวนส่งหน้าพาสปอร์ตให้ทางบริษัทโดยเร็วที่สุด หรือ ท่านสามารถแจ้งคำนำหน้า ชื่อ นามสกุล ภาษาอังกฤษ สะกดตรงตามหน้าพาสปอร์ต เพื่อล็อคที่นั่งตั๋วเครื่องบินตามวันเวลาเดินทางดังกล่าว เนื่องจากที่นั่งราคาตามที่เสนอ ในแต่ละเที่ยวบิน แต่ละวัน มีจำนวนจำกัด

โปรแกรมเที่ยว แผนการเดินทาง และ โรงแรม สามารถพูดคุย และปรับเปลี่ยนรายละเอียดได้ในภายหลัง

พาสปอร์ตของท่านต้องมีอายุคงเหลือไม่น้อยกว่า 6 เดือน นับจากวันที่เดินทาง

วิธีการจองแพ็คเกจ

เมื่อตกลงรายละเอียดพร้อมจองแล้ว ทางบริษัทจะจองตั๋วเครื่องบินและที่พักให้ โดยทางบริษัทจะทำการจองตั๋วเครื่องบินพร้อมส่ง booking การจองตั๋วไปให้เพื่อตรวจเช็ค คำนำหน้านาม, ชื่อ และ นามสกุล ถูกต้องตรงตามหน้าหนังสือเดินทางหรือไม่ พร้อมตรวจสอบวันเวลาเดินทาง เส้นทางบินอีกครั้ง

ทางบริษัทจะขออนุญาตส่งใบเรียกเก็บค่าใช้จ่าย โดยจะเรียกเก็บค่าตั๋วเครื่องบิน และ ค่ามัดจำที่พักบางส่วนก่อน โดยที่หลังจากลูกค้าได้ชำระตามใบเรียกเก็บมาแล้ว ทางบริษัทจะทำการออกตั๋วเครื่องบินให้ทันที และส่งตั๋วเครื่องบินให้ทางไลน์ หรืออีเมล์ พร้อมทำการคอนเฟิร์มโรงแรมและบริษัทรถรับส่งในญี่ปุ่น

ค่าใช้จ่ายส่วนที่เหลือทางบริษัทจะขออนุญาตเก็บอีกครั้งก่อนเดินทางประมาณ 20 วัน และหลังจากนั้นก่อนเดินทางประมาณ 10 วัน ทางบริษัทจะทำการจัดส่งเอกสารท่องเที่ยวต่างๆ, ตั๋วเครื่องบิน, ใบ Hotel Confirmation และ คู่มือการท่องเที่ยวของเมืองที่ท่านจะไปให้ทางบริการขนส่งต่างๆ อีกครั้ง

การยกเลิกแพ็คเกจ

ในกรณีที่ต้องการยกเลิกการจองแพ็คเกจโปรดแจ้งก่อนเดินทางอย่างน้อย 28 วัน โดยบริษัทขอสงวนสิทธิ์ดูเป็นกรณีไปว่าสามารถทำได้หรือไม่เพราะต้องดูเงื่อนไขรายละเอียดของตั๋วเครื่องบินและโรงแรมที่ทำการจองว่าสามารถยกเลิกได้หรือไม่ หากสามารถยกเลิกหรือเลื่อนได้ทางบริษัทยินดีที่จะยกเลิก หรือเลื่อนให้แบบไม่มีค่าใช้จ่าย