SWEETBEE TRAVEL CO.,LTD.
TAT License 11/06620
094-3248008
www.sweetbeetravels.com
sweetbeetravel@yahoo.com
Line @sweetbeetravel

SWEET DRAGON SNOW ROUTE By TG

5 Days 3 Nights

แพ็คเกจแบบส่วนตัว 5 วัน 3 คืน

เดินทางตั้งแต่ 5 ท่านขึ้นไป



| กระเช้าชินโฮทากะ |ปราสาทคานาซาวะ (Kanazawa Castle) |

|ย่านฮิงาชิชายะ (Higashi Chaya) |ตลาดโอมิโช (Omicho Market) |

| หมู่บ้านชิราคาวาโกะ (Shirakawa-go) | สวนเคนโระคุเอ็น (Kenrokuen) |

หรือ สามารถเปลี่ยนโปรแกรมเที่ยวได้ตามต้องการ



เดินทางโดยสายการบิน THAI AIRWAYS

น้ำหนักสัมภาระโหลดใต้ท้องเครื่องท่านละ 23 กิโล สัมภาระติดตัวขึ้นเครื่อง 7 กิโล

เดินทาง ไป-กลับ จากสนามบิน ส่งตรงถึงโรงแรมด้วยรถส่วนตัว สะดวกสบาย

ในราคาเริ่มต้นท่านละ 47,600 บาท

เดินทางมกราคม - มีนาคม 2570

วันที่	รายละเอียดการเดินทาง	อาหาร
วันที่ 1	เช็คอินสนามบินสุวรรณภูมิ ที่เคาน์เตอร์สายการบิน การบินไทย THAI AIRWAYS	-
วันที่ 2	เดินทางออกจากสนามบินสุวรรณภูมิ – เดินทางถึงสนามบินนานาชาติชูบุเซ็นแทรร์ นาโกย่า – รถนำเที่ยวส่วนตัวรับจากสนามบินเข้าเมืองนาโกย่า - กระเช้าชินโฮทากะ (Shinhotaka Ropeway) - เมืองเก่าทาคายาม่า (Takayama Old Town) - โรงแรม โรงแรม Hida Hotel Plaza (Hotel Dinner) * สามารถเปลี่ยนแปลงสถานที่ท่องเที่ยวได้ตามต้องการ หรือ สลับวันใช้รถได้ * ใช้รถวันละ 10 ชั่วโมง พร้อมคนขับรถ ไม่มีไกด์	เย็น
วันที่ 3	รถนำเที่ยวส่วนตัว – เมืองชิราคาวะ -หมู่บ้านชิราคาวาโกะ (Shirakawa-go) – เมืองคานาซาวะ - สวนเคนโระคุเอ็น (Kenrokuen) - ปราสาทคานาซาวะ (Kanazawa Castle) - ย่านฮิงาชิชายะ (Higashi Chaya) - สถานีคานาซาวะ (Kanazawa Station) - โรงแรม Kanazawa Tokyo Hotel (Hotel Breakfast) * สามารถเปลี่ยนแปลงสถานที่ท่องเที่ยวได้ตามต้องการ หรือ สลับวันใช้รถได้ * ใช้รถวันละ 10 ชั่วโมง พร้อมคนขับรถ ไม่มีไกด์	เช้า
วันที่ 4	รถนำเที่ยวส่วนตัว - ตลาดโอมิโช (Omicho Market) - เมโฮ สกีรีสอร์ท (Meiho Ski Resort) - เมืองกิฟุ ฮาจิมัง (Gifu Hachiman) – เมืองนาโกย่า -ย่านซากาเอะ (Sakae) - โรงแรม Nagoya Tokyu Hotel (Hotel Breakfast) * สามารถเปลี่ยนแปลงสถานที่ท่องเที่ยวได้ตามต้องการ หรือ สลับวันใช้รถได้ * ใช้รถวันละ 10 ชั่วโมง พร้อมคนขับรถ ไม่มีไกด์	เช้า
วันที่ 5	รถมารับตามเวลานัดหมาย – เดินทางสู่สนามบินนานาชาติชูบุเซ็นแทรร์ นาโกย่า – เดินทางสู่สนามบินสุวรรณภูมิ (Hotel Breakfast) * ใช้รถแบบ One Way Transfer พร้อมคนขับรถ ไม่มีไกด์	เช้า
โรงแรม	**Hida Hotel Plaza 1 คืน, Kanazawa Tokyo Hotel 1 คืน, Nagoya Tokyu Hotel 1 คืน รวมอาหารเช้า**	
ผู้เดินทาง	เริ่มต้น 5 ท่าน ขึ้นไป	**รถโดยสาร** รถแบบส่วนตัว ตามจำนวนผู้โดยสาร
สายการบิน	THAI AIRWAYS – น้ำหนักกระเป๋า 1 ใบ ใบละ 23 กก. - บริการแบบ FULL SERVICE	
ขาไป	**TG644 BKK-NGO 00:05-07:30**	**ขากลับ** **TG645 NGO-BKK 11:00-15:40**
เดินทางมกราคม - มีนาคม 2570		
ในราคาเริ่มต้นท่านละ	**47,600 บาท**	

- ในวันที่ใช้รถพาเที่ยว ท่านสามารถอิสระเปลี่ยนแปลงสถานที่ท่องเที่ยวได้ตามต้องการ หรือ สลับวันที่ต้องการใช้รถได้ ปรับเปลี่ยนแผนการเดินทางได้
- หากท่านต้องการทานอาหารประเภทไหน สามารถแจ้งทางบริษัทเพื่อให้ช่วยจองร้านอาหารให้ได้ โดยจะเป็น Menu set ชุดหมูทอด หมูย่าง หรือปลาย่าง เป็นต้น มื้อกลางวัน ท่านละ 2,000 เยน และ มื้อเย็น ท่านละ 3,000 เยน ต่อท่าน และ สามารถชำระเงินให้กับร้านอาหารได้โดยตรง
- หากต้องการเดินทางวันอื่นนอกเหนือจากที่ระบุในเอกสาร สามารถแจ้งบริษัทให้ทำราคาให้ได้

รายละเอียดการเดินทาง

DAY 1

เดินทางถึงสนามบินสุวรรณภูมิ ให้ท่านเช็คอินที่เคาน์เตอร์สายการบิน การบินไทย THAI AIRWAYS น้ำหนักสัมภาระโหลดใต้ท้องเครื่องท่านละ 23 กก. และสัมภาระติดตัวขึ้นเครื่อง 7 กก.



DAY 2

เดินทางออกจากสนามบินสุวรรณภูมิด้วยเที่ยวบินที่ TG644 บินตรงสู่สนามบินนานาชาติชูบุเซ็นแทรร์ นาโกย่า ประเทศญี่ปุ่น พร้อมรับบริการอาหารและเครื่องดื่มบนเครื่อง แบบ Full Service

เที่ยวบิน	เส้นทาง	ออก	ถึง
TG644	BKK-NGO	00:05	07:30

เดินทางถึงสนามบินนานาชาติชูบุเซ็นแทรร์ นาโกย่า ประเทศญี่ปุ่น หลังจากผ่านกระบวนการตรวจคนเข้าเมืองและศุลกากร และรับกระเป๋าสัมภาระเรียบร้อยแล้ว ให้ท่านรอขึ้นรถที่จุดนัดพบ

รถมารับท่านตามเวลานัดหมาย รถที่โดยสารจะเป็นรถส่วนตัวประเภทรถปรับตามจำนวนผู้โดยสาร

นำท่านเดินทางท่องเที่ยวกระเช้าลอยฟ้าชินโฮทากะ (Shinhotaka Ropeway) (ไม่รวมค่าขึ้นกระเช้า) ตั้งอยู่ในเมืองทาคายาม่า จังหวัดกิฟุ เป็นกระเช้ากอนโดล่า 2 ชั้นแห่งแรกและแห่งเดียวในญี่ปุ่นที่พานักท่องเที่ยวขึ้นสู่ยอดเขาเจแปนแอลป์ทางตอนเหนือ ชมวิวพาโนรามาแบบ 360 องศาที่ความสูงกว่า 2,156 เมตรเหนือระดับน้ำทะเล สวยงามตลอดทั้งปี โดยเฉพาะหิมะในฤดูหนาวและใบไม้เปลี่ยนสี





อิสระรับประทานอาหารกลางวัน (ไม่รวมในแพ็คเกจ)

จากนั้นนำท่านเดินทางชมเมืองเก่าทาคายาม่า (Takayama Old Town) เป็นเมืองที่มีประวัติศาสตร์ยาวนานย้อนกลับไปได้ถึงยุคเอโดะ ที่ทำให้ผู้มาเยือนได้สัมผัสกับประวัติศาสตร์และวัฒนธรรมญี่ปุ่นอย่างแท้จริง ในยุคนั้นที่นี่เคยเป็นศูนย์กลางการค้า และการผลิตงานฝีมือที่สำคัญ ภายในเมืองเป็นที่อยู่อาศัยของพ่อค้าและช่างฝีมือหลายราย โดยมีการสร้างบ้านเรือนและร้านค้าอย่างประณีตและมีการจัดวางแผนผังเมืองอย่างเป็นระบบ โดยจะมีย่านซันมาจิ ซูจิ (Sanmachi Suji) เป็นหัวใจของเมือง และเป็นพื้นที่ที่ได้รับการอนุรักษ์ไว้เป็นอย่างดี





นำท่านเข้าสู่ที่พัก ณ โรงแรม Hida Hotel Plaza เป็นโรงแรมระดับ 3 ดาวที่ตั้งอยู่ในเมืองทาคายามะ จังหวัดกิฟุ ประเทศญี่ปุ่น มีบริการห้องพักที่ตกแต่งอย่างหรูหราทั้งสไตล์ญี่ปุ่นดั้งเดิมและสไตล์ตะวันตก รวมถึงสิ่งอำนวยความสะดวกที่หลากหลาย ให้ท่านรับประทานอาหารเย็น ณ ห้องอาหารของโรงแรม (รวมในแพ็คเกจ ชุดชาบูหมูคุโรบูตะ)







ใช้รถส่วนตัว Transfer จากสนามบินและนำเที่ยวแบบ 10 ชั่วโมง พร้อมคนขับรถ ไม่มีไกด์

DAY 3

รับประทานอาหารเช้า ณ ห้องอาหารของโรงแรม (รวมในแพ็คเกจ)

โปรแกรมท่องเที่ยวในวันนี้สามารถเปลี่ยนแปลงสถานที่ได้ตามที่ลูกค้าต้องการ โดยจะสามารถใช้รถนำเที่ยวได้ภายในเวลา 10 ชั่วโมง หรือ ภายในระยะทาง 300 กิโลเมตร ในบริเวณพื้นที่โอซาก้า เกียวโต โกเบ วาคายามะ เพื่อให้ท่านได้เที่ยวได้อิสระและตรงตามใจท่านมากขึ้น

หากต้องการเปลี่ยนแปลงโปรแกรมรบกวนแจ้งรายละเอียดกับทางบริษัทล่วงหน้า 3 สัปดาห์ เพื่อให้ทางบริษัทได้ทำการแจ้งเปลี่ยนโปรแกรมให้คนขับรถทราบ และ หากท่านต้องการรับประทานอาหาร ณ ร้านอาหารที่ต้องมีการจองโต๊ะล่วงหน้า สามารถติดต่อทางบริษัทให้ดำเนินการจองให้ได้เช่นกัน (ไม่รวมค่าอาหาร)

รถมารับท่านตามเวลานัดหมาย นำท่านเดินทางเข้าสู่เมืองชิราคาวะ

จากนั้นนำท่านเที่ยวชมหมู่บ้านชิราคาวาโกะ (Shirakawa-go) ตั้งอยู่บนภูเขาในเขตจังหวัดกิฟุและโทยามา ทางตอนกลางของเกาะฮอนชู เป็นหมู่บ้านรูปร่างแปลกตาที่มีอายุเก่าแก่กว่า 200-300 ปี ได้รับการขึ้นทะเบียนเป็นมรดกโลกเมื่อปี พ.ศ.2538 ทำให้หมู่บ้านแห่งนี้กลายเป็นสถานที่ท่องเที่ยวยอดนิยม บ้านเรือนต่าง ๆ แปรสภาพกลายเป็นร้านขายของที่ระลึกสำหรับนักท่องเที่ยว เป็นร้านอาหาร พิพิธภัณฑ์ บ้านพักค้างคืน กลายเป็นกระแสในหมู่นักท่องเที่ยวที่ชื่นชอบประเทศญี่ปุ่นอย่างรวดเร็ว





อิสระรับประทานอาหารกลางวัน (ไม่รวมในแพ็คเกจ)

นำท่านเดินทางเข้าสู่เมืองคานาซาวะ

นำท่านเดินทางเที่ยวชมสวนเคนโระคุเอ็น (Kenrokuen) สวนเคนโระคุเอ็นได้รับการชื่นชมให้เป็นหนึ่งใน 3 สวนที่งดงามที่สุดของญี่ปุ่น ตั้งอยู่บนที่สูงทางตอนกลางของเมืองคานาซาวะใกล้กับปราสาทคานาซาวะ หนึ่งในจุดที่น่าตื่นตะลึงที่สุดของสวนเคนโระคุเอ็นคือบ่อน้ำขนาดใหญ่ที่สร้างขึ้นชื่อคะสึมิกะอิเขะ เชื่อกันว่าบ่อน้ำเป็นสัญลักษณ์ของทะเล และเกาะโฮไรเป็นเกาะศักดิ์สิทธิ์กลางทะเล เป็นที่อยู่ของฤาษีอมตะผู้มีพลังวิเศษ ยังมีจุดอื่นๆในสวนอีกมากที่ท่านสามารถชื่นชมได้โดยเฉพาะใบไม้สีแดงและเหลืองในฤดูใบไม้ร่วงเกิดเป็นภาพที่มีเสน่ห์น่าประทับใจ





นำท่านเดินทางเข้าชมปราสาทคานาซาวะ (Kanazawa Castle) นับเป็นอีกหนึ่งแหล่งท่องเที่ยวสุดฮิตของเมืองคานาซาวะ ปราสาทเก่าแก่ที่มีพื้นอาณาบริเวณขนาดใหญ่มากแห่งหนึ่งของญี่ปุ่น ในอดีตนั้นปราสาทแห่งนี้ได้เคยเป็นของไดเมียวตระกูลใหญ่เป็นอันดับ 2 ของญี่ปุ่นของสมัยยุคเอโดะ การริเริ่มการก่อสร้างปราสาทแห่งนี้นั้นเริ่มต้นเมื่อประมาณปี ค.ศ.1583 เนื่องจากมีการถูกทำลายจากเพลิงไหม้จนต้องมีการบูรณะสร้างใหม่หลายๆครั้งจนมาถึงในปัจจุบัน แต่ก็มีการคงรูปแบบดั้งเดิมไว้มากที่สุดเท่าที่จะทำได้





จากนั้นนำท่านเดินทางเที่ยวชมย่านฮิงาชิชายะ (Higashi Chaya) เป็นย่านโรงน้ำชาโบราณและอดีตย่านเกอิชาที่ใหญ่ที่สุดและมีชื่อเสียงที่สุด ก่อตั้งเมื่อปี ค.ศ. 1820 โดดเด่นด้วยสถาปัตยกรรมอาคารไม้แบบดั้งเดิมที่อนุรักษ์ไว้อย่างดีเยี่ยม บรรยากาศเหมือนย้อนยุคไปในสมัยเอโดะ เต็มไปด้วยร้านน้ำชา คาเฟ่ และร้านจำหน่ายงานฝีมือทองคำเปลว โดยปัจจุบันนั้นย่านฮิงาชิชายะได้อนุรักษ์ไว้ โดยคงลักษณะเดิมไว้แบบเมื่อ 200 ปีที่แล้ว อย่างเช่นร้านน้ำชาโบราณก็ยังคงสภาพดั้งเดิมไว้ อย่างเช่น ภายนอกเป็นไม้ ผนังมีสีแดง พื้นยังใช้เสื่อทาทามิ เป็นต้น





นำท่านเดินทางช้อปปิ้งที่สถานีคานาซาวะ (Kanazawa Station) ที่นี่คือสถานีหลักของรถไฟ JR West มีการบูรณะพื้นที่โดยรอบเพื่อขยายเส้นทางรถไฟสายด่วนพิเศษ มีโดมแก้วเรียกว่า โดมโมเทนาชิ สื่อถึงสัญลักษณ์ของการ ต้อนรับนักท่องเที่ยว ที่ประตูทางเข้าทิศตะวันออกของสถานี Kanazawa ซึ่งลักษณะเหมือนร่มขนาดใหญ่ โดมแห่งนี้มีประตูไม้เรียกว่าประตูสึซึมิ ซึ่งเป็นสัญลักษณ์ของเครื่องดนตรีพื้นบ้านญี่ปุ่น นับเป็นแลนด์มาร์คทางสถาปัตยกรรมที่สวยงามล้ำยุคผสมผสานกับกลิ่นอายประวัติศาสตร์





นำท่านเข้าสู่ที่พัก ณ โรงแรม Kanazawa Tokyo Hotel เป็นโรงแรมระดับบนที่ผสมผสานความทันสมัยเข้ากับวัฒนธรรมท้องถิ่น โดดเด่นด้วยทำเลใจกลางเมือง ใกล้แหล่งช้อปปิ้งและสวน Kenrokuen ห้องพักกว้างขวาง ตกแต่งสไตล์ร่วมสมัย พร้อมบริการที่เป็นเลิศและห้องอาหารที่วิวสวยงาม ให้ท่านพักผ่อนตามอัธยาศัย






อิสระรับประทานอาหารเย็น (ไม่รวมในแพ็คเกจ)

ใช้รถส่วนตัวแบบ 10 ชั่วโมง พร้อมคนขับรถ ไม่มีไกด์

DAY 4

รับประทานอาหารเช้า ณ ห้องอาหารของโรงแรม (รวมในแพ็คเกจ)

รถมารับท่านตามเวลานัดหมาย นำท่านเดินทางเที่ยวชมตลาดโอมิโช (Omicho Market) ตลาดเก่าแก่อายุมากกว่า 300 ปี ของเมืองคานาซาว่า ที่พร้อมต้อนรับนักท่องเที่ยว ด้วยความอร่อย และตื่นตากับร้านค้าร้านอาหารมากกว่า 170 ร้าน ทั้งอาหารทะเลสดๆ จากท้องทะเลญี่ปุ่น ผักผลไม้ และสินค้าท้องถิ่นที่ไม่เหมือนใคร ถือเป็นตลาดที่ได้รับความนิยมจากนักท่องเที่ยว จนเป็นอีก 1 สถานที่ท่องเที่ยวสำคัญอีกแห่งของเมืองนี้ ซึ่งทางตลาดนั้น ได้พัฒนาและปรับปรุงทั้งตัวอาคาร ทั้งในส่วนของอาคารโดมสีขาว ที่สามารถเดินเล่นสบายๆ เลือกซื้อของได้แบบสะดวก เดินพื้นที่ซื้อขายโซนตลาดสดสุดคึกคัก นอกจากนี้ยังมีบริเวณชั้น 2 ที่มีร้านอาหารทะเล ร้านซูชิ และของอร่อยๆ อีกมากมาย





จากนั้นนำท่านเดินทางทำกิจกรรมสกีหิมะที่เมโฮ สกีรีสอร์ท (Meiho Ski Resort) เป็นหนึ่งในรีสอร์ทสกีและสโนว์บอร์ดที่ได้รับความนิยมมากที่สุดในภูมิภาคชูบุ (Chubu) ตั้งอยู่บนแถบที่ราบสูงฮิดะ (Hida Highlands) ในเมืองกุโจ จังหวัดกิฟุ ประเทศญี่ปุ่น จุดเด่นคือเป็นลานสกีขนาดใหญ่ที่มีทางลาดกว้าง เหมาะสำหรับทั้งผู้เริ่มต้นไปจนถึงนักสกีระดับสูง ที่นี่มีคอร์สสกีรวมทั้งหมด 12-14 เส้นทาง โดยมีเส้นทางไฮไลท์เป็นเส้นทางลาดลงเขายาวถึง 5 กิโลเมตร จากยอดเขาลงมาถึงฐานด้านล่าง มีความลาดชันเฉลี่ยเพียง 8 องศา ทำให้ผู้เริ่มต้นสามารถสกีลงมาพร้อมกับชมวิวเทือกเขาเจแปนแอลป์ แบบ 360 องศาได้อย่างปลอดภัย ให้ท่านสนุกเพลิดเพลินกับการเล่นสกีไปพร้อมๆ กับวิวทิวทัศน์ที่เต็มไปด้วยหิมะที่สวยงาม



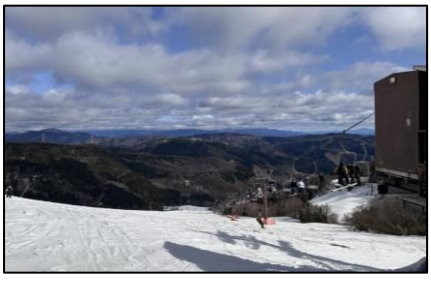

อิสระรับประทานอาหารกลางวัน (ไม่รวมในแพ็คเกจ)

นำท่านเดินทางเที่ยวชมเมืองกิฟุ ฮาจิมัง (Gifu Hachiman)เป็นเมืองเล็กๆ ริมแม่น้ำในจังหวัดกิฟุมีชื่อเสียงในด้านแม่น้ำที่ใสสะอาด คลองน้ำเก่าแก่ นอกจากนี้ยังมีพิพิธภัณฑ์และหอศิลป์ขนาดเล็กมากมาย รวมถึงวัดและศาลเจ้าต่างๆ เช่นวัดจิออนเซ็นจิที่มีสวนเซนอันงดงาม ซึ่งทำให้ที่นี่ได้รับฉายาว่า "เกียวโตน้อย" เมืองนี้ก่อตั้งขึ้นในศตวรรษที่ 16 หลังจากการสร้างปราสาทฮาจิมัง





นำท่านเดินทางเข้าสู่เมืองนาโกน่า (Nagoya)

จากนั้นนำท่านท่องเที่ยวย่านซากาเอะ (Sakae) ที่นี่คือย่านช้อปปิ้งที่เป็นศูนย์รวมของห้างสรรพสินค้า ร้านแบรนด์เนม ร้านอาหาร ถนนใต้ดิน และจุดถ่ายรูปที่ดังระดับประเทศ ตั้งอยู่ใกล้กับสวนสาธารณะ Hisaya-odori Park ทำให้เป็นย่านที่ผสมผสานความทันสมัยเข้ากับพื้นที่สีเขียวได้อย่างลงตัว ท่านสามารถถ่ายรูปคู่กับหอคอยทีวีและโอเอซิส 21 ซึ่งเป็นสัญลักษณ์ของนาโกย่าได้ที่นี่ นอกจากนั้นท่านยังสามารถเพลิดเพลินในการช้อปปิ้งที่ห้างสรรพสินค้าชั้นนำและร้านค้ามากมายที่เรียงราย เช่น Matsuzakaya, Mitsukoshi, PARCO, และ Don Quijote





นำท่านเข้าสู่ที่พัก ณ โรงแรม Nagoya Tokyu Hotel เป็นโรงแรมระดับ 4 ดาวขนาดใหญ่ที่ตั้งอยู่ในย่านซากะเอะ ซึ่งเป็นศูนย์กลางธุรกิจและการช้อปปิ้งที่สำคัญของนาโกย่า โรงแรมนี้โดดเด่นด้วยการตกแต่งสไตล์ยุโรปที่มีความสง่างาม พร้อมบริการมาตรฐานระดับสูง ให้ท่านพักผ่อนตามอัธยาศัย

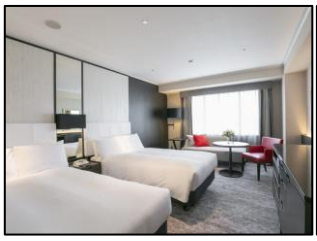




อิสระรับประทานอาหารเย็น (ไม่รวมในแพ็คเกจ)

ใช้รถส่วนตัวแบบ 10 ชั่วโมง พร้อมคนขับรถ ไม่มีไกด์

DAY 5

รับประทานอาหารเช้า ณ โรงแรม (รวมในแพ็คเกจ)

ให้ท่านพักผ่อนตามอัธยาศัย จนถึงเวลาเช็คเอาท์ออกจากโรงแรมที่พัก รถมารับท่านตามเวลานัดหมาย

นำท่านเดินทางจากโรงแรม สู่สนามบินนานาชาติชูบุเซ็นแทรร์ นาโกย่า

เดินทางถึงสนามบินนานาชาติชูบุเซ็นแทรร์ นาโกย่า หลังจากนั้นเช็คอินที่เคาน์เตอร์สายการบิน THAI AIRWAYS



เดินทางออกจากสนามบินนานาชาติชูบุเซ็นแทรร์ นาโกย่า โดยสายการบิน THAI AIRWAYS ด้วยเที่ยวบินที่ TG645 สัมภาระโหลดใต้ท้องเครื่อง 23 กิโลกรัม สัมภาระติดตัวขึ้นเครื่อง 7 กิโลกรัม พร้อมบริการอาหารและเครื่องดื่มบนเครื่อง

เที่ยวบิน	เส้นทาง	ออก	ถึง
TG645	NGO -BKK	11:00	15:40

เดินทางถึงสนามบินสุวรรณภูมิ กรุงเทพฯ ประเทศไทย โดยสวัสดิภาพ และมีความสุข

ใช้รถส่วนตัวแบบ One Way Transfer จากโรงแรม > สนามบิน พร้อมคนขับรถ ไม่มีไกด์

ราคาแพ็คเกจเริ่มต้นต่อท่าน

เดือนมกราคม	6-10 ม.ค.,12-16 ม.ค.,19-23 ม.ค.,26-30 ม.ค. 2570			
จำนวน	ผู้ใหญ่	เด็ก อายุ 6-11 ปี รับเตียงเสริม	เด็ก อายุ 2-5 ปี ไม่รับเตียงเสริม	ทารก ไม่รับเตียงเสริม
5 ท่าน	47,600	43,400	37,300	21,800
6 ท่าน	45,900	41,700	36,300	20,800
7 ท่าน	44,700	40,500	35,300	19,800
8 ท่าน	43,700	39,500	34,300	18,800

ราคาแพ็คเกจเริ่มต้นต่อท่าน

เดือนกุมภาพันธ์	2-6 ก.พ.,9-13 ก.พ.,16-20 ก.พ.,23-27 ก.พ. 2570			
จำนวน	ผู้ใหญ่	เด็ก อายุ 6-11 ปี รับเตียงเสริม	เด็ก อายุ 2-5 ปี ไม่รับเตียงเสริม	ทารก ไม่รับเตียงเสริม
5 ท่าน	47,600	43,400	37,300	21,800
6 ท่าน	45,900	41,700	36,300	20,800
7 ท่าน	44,700	40,500	35,300	19,800
8 ท่าน	43,700	39,500	34,300	18,800

หมายเหตุ กรณีเดินทางช่วงวันที่ 23-27 ก.พ. ผู้ใหญ่ เพิ่มท่านละ 3,500 บาท, เด็ก อายุ 6-11 ปี และเด็ก อายุ 2-6 ปี เพิ่มท่านละ 3,500 บาทต่อท่าน

ราคาแพ็คเกจเริ่มต้นต่อท่าน

เดือนมีนาคม	2-6 มี.ค.,9-13 มี.ค. 2570			
จำนวน	ผู้ใหญ่	เด็ก อายุ 6-11 ปี รับเตียงเสริม	เด็ก อายุ 2-5 ปี ไม่รับเตียงเสริม	ทารก ไม่รับเตียงเสริม
5 ท่าน	47,600	43,400	37,300	21,800
6 ท่าน	45,900	41,700	36,300	20,800
7 ท่าน	44,700	40,500	35,300	19,800
8 ท่าน	43,700	39,500	34,300	18,800

หมายเหตุ กรณีเดินทางช่วงวันที่ 2-6 มี.ค.,9-13 มี.ค. ผู้ใหญ่ เพิ่มท่านละ 3,500 บาท, เด็ก อายุ 6-11 ปี และเด็ก อายุ 2-6 ปี เพิ่มท่านละ 3,500 บาทต่อท่าน

อัตราค่าบริการรวม

- ค่าตั๋วเครื่องบิน การบินไทย THAI AIRWAYS ไปกลับเส้นทาง กรุงเทพ-นาโกย่า- กรุงเทพ ตามเที่ยวบินที่ระบุ
- บริการโหลดสัมภาระ ขาไปและขากลับ ท่านละ 1 ใบ ใบละ 23 กิโลกรัม ตามที่สายการบินระบุ
- ถือสัมภาระขึ้นเครื่องได้ท่านละ 7 กก.
- ค่าที่พัก 3 คืน ณ โรงแรมที่ระบุพร้อมอาหารเช้า ห้องละ 2-3 ท่าน
- ค่าบริการรถ รับ-ส่ง ส่วนตัวระหว่างสนามบิน – โรงแรม – สนามบิน 2 เที่ยว
- บริการรถท่องเที่ยวแบบส่วนตัว พร้อมคนขับรถ 2 วัน ไม่เกิน 10 ชั่วโมง ตามเส้นทางที่ระบุ
- ค่าน้ำมันรถ ค่าทางด่วน และค่าจอดรถตามจุดบริการต่างๆ

อัตราค่าบริการไม่รวม

- ค่าอาหารมื้ออิสระ
- ค่าใช้จ่ายที่อยู่นอกเหนือที่ได้ระบุไว้ในข้างต้น
- ค่าห้องพักเดี่ยว กรณีที่ท่านต้องการเข้าพัก 1 ท่านต่อห้อง
- ค่าใช้จ่ายส่วนตัว เช่น ค่าซักรีด ค่าโทรศัพท์ฯ
- ประกันอุบัติเหตุส่วนบุคคล และ ประกันสุขภาพกรณีติดเชื้อโควิด
- ทิปสำหรับคนขับรถ ให้ตามความพึงพอใจ
- ไม่รวมไกด์ท้องถิ่น และหัวหน้าทัวร์
- ค่าเข้าชมสถานที่ต่าง ๆ (ถ้ามี)
- ค่าล่วงเวลาสำหรับคนขับรถ กรณีใช้รถเกิน 10 ชั่วโมง ต่อวัน
- ค่าภาษีหัก ณ ที่จ่าย 3% และ ภาษี 7% สำหรับลูกค้ากลุ่มองค์กรที่ต้องการที่นำไปหักเป็นค่าใช้จ่าย

สนใจสอบถามรายละเอียดเพิ่มเติมได้ที่

- โทร 094-3248008
- Line: @sweetbeetravel
- FB: Sweetbee Travel, Ltd.

หมายเหตุ

ตั๋วเครื่องบิน และ โรงแรมตามที่เสนอในโปรแกรมนี้ ยังไม่ได้มีการล็อคตั๋ว หรือมีการจองใดๆ เกิดขึ้น

หากท่านสนใจโปรแกรมตามเอกสาร รบกวนส่งหน้าพาสปอร์ตให้ทางบริษัทโดยเร็วที่สุด หรือ ท่านสามารถแจ้งคำนำหน้า ชื่อ นามสกุล ภาษาอังกฤษ สะกดตรงตามหน้าพาสปอร์ต เพื่อล็อคที่นั่งตั๋วเครื่องบินตามวันเวลาเดินทางดังกล่าว เนื่องจากที่นั่งราคาตามที่เสนอ ในแต่ละเที่ยวบิน แต่ละวัน มีจำนวนจำกัด

โปรแกรมเที่ยว แผนการเดินทาง และ โรงแรม สามารถพูดคุย และปรับเปลี่ยนรายละเอียดได้ในภายหลัง

พาสปอร์ตของท่านต้องมีอายุคงเหลือไม่น้อยกว่า 6 เดือน นับจากวันที่เดินทาง

วิธีการจองแพ็คเกจ

เมื่อตกลงรายละเอียดพร้อมจองแล้ว ทางบริษัทจะจองตั๋วเครื่องบินและที่พักให้ โดยทางบริษัทจะทำการจองตั๋วเครื่องบินพร้อมส่ง booking การจองตั๋วไปให้เพื่อตรวจเช็ค คำนำหน้านาม, ชื่อ และ นามสกุล ถูกต้องตรงตามหน้าหนังสือเดินทางหรือไม่ พร้อมตรวจสอบวันเวลาเดินทาง เส้นทางบินอีกครั้ง

ทางบริษัทจะขออนุญาตส่งใบเรียกเก็บค่าใช้จ่าย โดยจะเรียกเก็บค่าตั๋วเครื่องบิน และ ค่ามัดจำที่พักบางส่วนก่อน โดยที่หลังจากลูกค้าได้ชำระตามใบเรียกเก็บมาแล้ว ทางบริษัทจะทำการออกตั๋วเครื่องบินให้ทันที และส่งตั๋วเครื่องบินให้ทางไลน์ หรือ อีเมล์ พร้อมทำการคอนเฟิร์มโรงแรมและบริษัทรถรับส่งในญี่ปุ่น

ค่าใช้จ่ายส่วนที่เหลือทางบริษัทจะขออนุญาตเก็บอีกครั้งก่อนเดินทางประมาณ 20 วัน และหลังจากนั้นก่อนเดินทางประมาณ 10 วัน ทางบริษัทจะทำการจัดส่งเอกสารท่องเที่ยวต่างๆ, ตั๋วเครื่องบิน, ใบ Hotel Confirmation และ คู่มือการท่องเที่ยวของเมืองที่ท่านจะไปให้ทางบริการขนส่งต่างๆ อีกครั้ง

การยกเลิกแพ็คเกจ

ในกรณีที่ต้องการยกเลิกการจองแพ็คเกจโปรดแจ้งก่อนเดินทางอย่างน้อย 28 วัน โดยบริษัทขอสงวนสิทธิ์ดูเป็นกรณีไปว่าสามารถทำได้หรือไม่เพราะต้องดูเงื่อนไขรายละเอียดของตั๋วเครื่องบินและโรงแรมที่ทำการจองว่าสามารถยกเลิกได้หรือไม่ หากสามารถยกเลิกหรือเลื่อนได้ทางบริษัทยินดีที่จะยกเลิก หรือเลื่อนให้แบบไม่มีค่าใช้จ่าย
